TERRITORIO URBANIZZATO

Limite del territorio urbanizzato (art. 46 delle NTA del PSC)

Sistema insediativo storico

Centri storici (LR 20/00 Art. A-7) (art. 51)

Ambiti ed elementi urbani di impianto storico (L.R. 20/00 Art. A-9)

Ambiti ed elementi urbani di impianto storico del territorio rurale (L.R. 20/00 Art. A-7) (art. 53)

Ambiti consolidati (L.R. 20/00 Art. A-11)

Ambiti urbani consolidati ad evoluzione pianificata con morfologia definita (art. 66)

Ambiti urbani consolidati ad evoluzione non pianificata con morfologia definita (art. 67)

Ambiti urbani consolidati a carattere residuale (art. 68)

Ambiti urbani consolidati in corso di attuazione (soggetti a piani attuativi) (art. 69)

Ambiti urbani consolidati delle frazioni (art. 70)

Ambiti urbani specializzati per la ricreazione, lo sport e il tempo libero (art. 71)

Ambiti specializzati per attività produttive manifatturiere consolidati (art. 72)

Ambiti da riqualificare (LR 20/00 Art. A-11)

Ambiti urbani da riqualificare (art. 73)

Ambiti produttivi da riqualificare (art. 73)

TERRITORIO URBANIZZABILE

Limite tra territorio urbanizzabile e rurale

Ambiti per i nuovi insediamenti (L.R. 20/00 Art. A-12) (art. 74)

Ambiti specializzati per attività produttive manifatturiere di nuovo insediamento (L.R. 20/00 Art. A-13) (art. 75)

TERRITORIO RURALE

Ambiti di valore naturale e ambientale (LR 20/00 Art. A-17) (art. 79)

Ambiti agricoli di rilievo paesaggistico (LR 20/00 Art. A-18) (art. 80)

Ambiti agricoli periurbani (LR 20/00 Art. A-20) (art. 81)

Ambiti di valorizzazione paesaggistica delle bonifiche storiche (art. 82)

Polo funzionale dello sci-alpinismo del Cimone (LR 20/00 Art. A-13) (art. 76)

Area di trasformazione/riqualificazione funzionale, urbanistica ed edilizia (centri servizi) (art. 76)

Aree di valorizzazione degli elementi antropici a prevalente carattere residenziale (art. 85)

Aree di valorizzazione degli elementi antropici a prevalente carattere artigianale (art. 85 bis)

Aree di valorizzazione degli elementi antropici a prevalente carattere artigianale - deposito all'aperto (art. 88 bis)

Aree di valorizzazione degli elementi antropici delle attività produttive (fiera lattiero-casearia) (art. 86)

Aree per progetti locali di valorizzazione della vocazione turistica del territorio (campeggi, ecc.) (art. 88 quater)

Aree per lo sviluppo di attività ricreative per il tempo libero (art. 88)

Aree idonee alla localizzazione di depositi di terreno e rocce di scavo

Ambiti edificifici comunali (da PAE vigente) (art. 84)

Infrastrutture per la mobilità' (LR 20/00 Art. A-2, comma 3,lett. a) (Art.89 e 93)

Infrastrutture stradali per la mobilità territoriale esistenti

Infrastrutture stradali per la mobilità territoriale esistenti da potenziare/riqualificare

Infrastrutture stradali per la mobilità territoriale in progetto

Infrastrutture stradali per la mobilità locale extraurbana esistenti

Infrastrutture stradali per la mobilità locale extraurbana esistenti da potenziare/riqualificare

Infrastrutture stradali per la mobilità locale extraurbana in progetto

Infrastrutture stradali per la mobilità locale esistenti dei centri urbani

Principali percorsi escursionistici (art. 89)

Impianti di risalita utilizzati anche per scopi escursionistici (art. 89)

Infrastrutture per l'urbanizzazione degli insediamenti (LR 20/00 Art. A-22) (Art. 89)

Elettrodotti AT esistenti

Elettrodotti MT esistenti

Elettrodotti MT in progetto

VINCOLI DI LEGGE

Aree soggette a vincolo idrogeologico (Art. 7 R.D. 3267/1923) (art. 19 NTA del PSC)

Perimetrazione area a rischio idrogeologico molto elevato (L.267/1998 - zona1 -zona2) (art. 20)

Alfalfa da consolidare o trattare (L.445/1908, Art.29); 2-PPR ; Art.17 PTCP 2009 Modena) (art. 21)

Aree di notevole interesse pubblico (Dlgs 42/04 Art. 136) (art. 30)

Fiumi, torrenti e corsi d'acqua iscritti negli elenchi TU 1775/1933 e relative sponde o piedi degli argini per una fascia di 150 m ciascuna (Dlgs 42/04, Art. 142 lett. c) (art. 32)

Montagne per le parte eccedente i 1200 m slm per la catena appenninica (Dlgs 42/04, Art. 142 lett. d)

Zona pSIC "Monte Cimone, Libro Aperto, Lago Pratignano (direttiva 79/04 CE; 92/43 CE e DPR 357/97) (art. 34)

Zona pSIC "Sassopulzano-Gaiato (direttiva 79/04 CE; 92/43 CE e DPR 357/97) (art. 39)

Parchi e riserve nazionali o regionali (Dlgs 42/04, Art. 142 lett. f) (art. 33)

Territori di protezione esterna dei parchi (Dlgs 42/04, Art. 142 lett. f) (art. 33)

Territori coperti da foreste e boschi, ancorché percorsi o danneggiati dal fuoco e quelli soltoposti a vincolo di rimboschimento, come definiti dal Dlgs 227/2001 (Dlgs 42/04, Art. 142 lett g) (art. 35)

Zone gravate da usi civici (Dlgs 42/04, Art. 142 lett. h) (art. 36)

VINCOLI DERIVATI DA STRUMENTI DI PIANIFICAZIONE TERRITORIALE, PAESISTICA E SOVRACRDINATA

Zone ed elementi caratterizzati da fenomeni di dissesto e instabilita':

Aree interessate da frane attive (Art. 5 PTCP 2009 Modena) (art. 17)

Aree interessate da frane quiescenti (Art. 15 PTCP 2009 Modena) (art. 17)

Aree a rischio idrogeologico molto elevato (Art. 18 A PTCP 2009 Modena) (art. 20)

Zone ed elementi caratterizzati da potenziale instabilita':

Aree potenzialmente instabili (Art. 16 PTCP 2009 Modena) (art. 18)

Aree a pericolosita' molto elevata (Bezzi# 9 PAE) (art.22)

Aree a pericolosita' molto elevata non perimetrate (Art. 9 PAE) (art. 22)

Zone ed elementi a valenza paesaggistica, storica, naturalistica:

Sistema di crinale (Art. 9 PTCP1999,99 Modena)

Crinali spartiacque principale (Art. 20 C PTCP 1999,99 Modena) (art. 27)

Crinali spartiacque minori (Art. 20 C PTCP 1999,99 Modena) (art. 27)

Sorgenti captate ad uso idropotabile - SP (Art.12 B PTCP 2009 Modena) (art. 28 tre)

Sorgenti di interesse -ASI (Art.12 B PTCP 2009 Modena) (art. 28 bis)

Aree di possibile alimentazione delle sorgenti (Art.12 B PTCP 2009 Modena) (art. 28 bis)

Invasi ed alvei di laghi, bacini e corsi d'acqua (Art. 18 PTCP 1999,99 Modena) (art. 10)

Fascia di espansione inondabile (Art. 17 PTCP 1999,99 Modena) (art. 14)

Zona di tutela ordinaria (Art. 17 PTCP 1999,99 Modena) (art. 14)

Zona di tutela naturalistica (Art. 25 PTCP 1999,99 Modena) (art. 29)

Zona di particolare interesse paesaggistico-ambientale (Art. 19 PTCP 1999,99 Modena) (art. 36)

Sistema forestale boschivo (Art.10 PTCP 1999,99 Modena) (art. 35)

Viabilita' storica (Art. 24 A PTCP 1999,99 Modena) (art. 41)

Viabilità panoramica (Art. 24 B PTCP 1999,99 Modena) (art. 42)

Fascie di rispetto stradali fuori dai centri abitati (Codice della Strada Dlgs 285/92 e DPR 495/92 art. 26):

Classe C: Strade extraurbane secondarie (30 m.)

Classe F: Strade extraurbane locali (20 m.)

FASCE DI RISPETTO DI INFRASTRUTTURE DELLA MOBILITA' E/O ATTREZZATURE TECNOLOGICHE

Fascia di rispetto di depuratori esistenti o in progetto (100 m. di area dell' Allegato IV – punto 1.2 della Delibera del " Comitato dei ministri per la tutela delle acque dall'inquinamento" del 04.02.77) (art. 12)

Fascia di rispetto del valore di cautela della rete AT di distribuzione (LR 30/00 e DeGR 197/01 art. 13.4 a) (art. 12)

Fascia di rispetto del valore di cautela della rete MT di distribuzione (LR 30/00 e DeGR 197/01 art. 13.4 b) (art. 12)

Cordolo di fattibilita' per elettrodotti di progetto (LR 30/00 e Del. GR 197/01 art. 13.2) (art. 12)

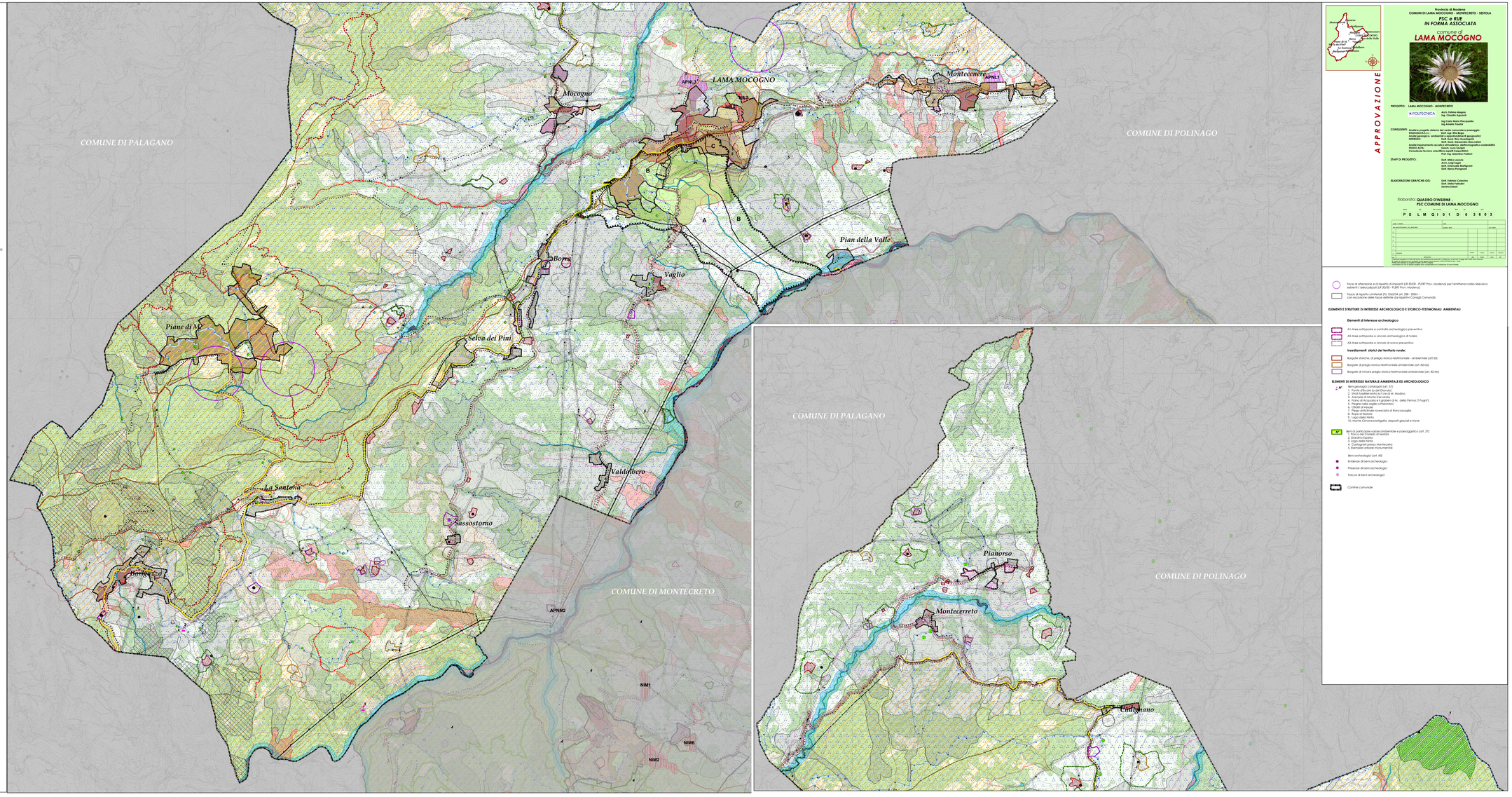

Provincia di Modena

COMUNE DI LAMA MOCOGNO - MONTECRETO - SESTOLA

PSC e RUE
IN FORMA ASSOCIATA

comune di

LAMA MOCOGNO

APPROVAZIONE

PROGETTO: LAMA MOCOGNO - MONTECRETO

POLITECNICA

CONSULENTI: Arch. Fulvia Magno
Ing. Claudio Agostini

Ing.Carlo Maria Pierpaolo
Ing.Aristide Fasolo

Analisi e progetto sistema del verde comunale e paesaggio:
Dott. Agr. Elio Bagni
Analisi geologica - sismica - idrogeologica:
Dott. Geol. Bruno Gambaglio
Dott. Geol. Giovanni Gambaglio
Analisi inquinamento acustico atmosferico elettromagnetico vulnerabilità:
Dott. Ing. Luca Sartoni
VIAS/VINCA/AUA:
Consulenza tecnico scientifica:
Dott. Geom. Laura Sartoni
Prof. Ing. Massimo Fedoni

STAFF DI PROGETTO:

Dott. Mirko Lorenzo
Arch. Luigi Ingo
Dott. Ing. Alessandro Pierpaolo
Dott. Renzo Pongiardi

ELABORAZIONI GRAFICHE-GIS:

Dott. Fabrizio Calzolari
Dott. Dario Fabbretti
Sandro Zabot

Elaborato: **QUADRO D'INSIEME**
PSC COMUNE DI LAMA MOCOGNO

codice elaborato					
	comune	tipo	sezione	foglio	tavola
P S	L M	Q I	0 1	D 0	3 8 0 3

codice	descrizione	data			
0					
1					
2					
3					
4					
5					
6					
7					
8					
9					
10					
11					
12					
13					
14					
15					
16					
17					
18					
19					
20					
21					
22					
23					
24					
25					
26					
27					
28					
29					
30					
31					
32					
33					
34					
35					
36					
37					
38					
39					
40					
41					
42					
43					
44					
45					
46					
47					
48					
49					
50					

	data	nome	firma
disegnato			
controllato			
approvato			

DIRETTORE TECNICO
Ing. Carlo Maria Pierpaolo

Il presente elaborato non può essere riprodotto o trasmesso a terzi senza il consenso scritto della Politecnica Ingegneria ed Architettura Soc. Coop. Via Cadolanda, 75 - 43044 Cristo (PR) - Tel. 0521 616733 - Fax 0521 616734 - E-mail info@politecnica.it - P.I. 01814270345
Il presente elaborato è stato prodotto con software di proprietà della Politecnica Soc. Coop.
Il contenuto di questo elaborato non può essere utilizzato per estrapolazione da terzi senza il consenso della Politecnica Soc. Coop.

Fascia di attenzione e di rispetto di impianti (LR 30/00 - PLERT Prov. Modena) per terrestrazione radio-televisiva esistenti o delocalizzati (LR 30/00 - PLERT Prov. Modena)

Fascia di rispetto cimiteriale (TU 1265/34 art. 338 - 200m - con esclusione delle fasce definite dal Ripetitori Comagi Comunali)

ELEMENTI E STRUTTURE DI INTERESSE ARCHEOLOGICO E STORICO-TESTIMONIALI AMBIENTALI

Elementi di interesse archeologico

A1-Aree soltoposte a controllo archeologico preventivo

A2-Aree soltoposte a vincolo archeologico di tutela

A3-Aree soltoposte a vincolo di scavo preventivo

Insediamenti storici del territorio rurale:

Borgate storiche, di pregio storico-testimoniale - ambientale (art.55)

Borgate di pregio storico-testimoniale-ambientale (art. 82 bis)

Borgate di minore pregio storico-testimoniale-ambientale (art. 82 ter)

ELEMENTI DI INTERESSE NATURALE AMBIENTALE ED ARCHEOLOGICO

Beni geologici catalogati (art. 57)
1. Parete affiorate (a ad Olivola)
2. Strati traslitten entro la Fae di M. Modino
3. Frana di Pian della Valle
4. Frana di Acquabona e Il gratoer di M. della Penna (?Fogar?)
5. Pieghe nelle argille a Palandrini
6. Pieghe a Sestola
7. Piega anticlinale rovesciata di Rana/Lacoglio
8. Rupe di Sestola
9. Lago-Dato Nero
10. Monte Cimone/Lenghiglia: depositi glaciali e frane

Beni di particolare valore ambientale e paesaggistico (art. 57)
1. Giardino Pubblico di Sestola
2. Giardino Epperly
3. Lago Dato Nero
4. Giardino Pianorso Montecerreto
5. Esemplari arborei monumentali

Beni archeologici (art. 40)

Evidenze di beni archeologici

Presenze di beni archeologici

Tracce di beni archeologici

Confine comunale