VINCOLI DI LEGGE

- Aree soggette a vincolo idrogeologico (Art. 7 R.D. 3267/1923) (art. 19 NTA del PSC)
- 1 2 Perimetrazione aree a rischio idrogeologico molto elevato (L.267/1998 - zona1-zona2) (art. 20)
- Abitati da consolidare o trasferire (L.445/1908; Art.29 C 2 PTPR ; Art.17 PTCP 2009 Modena) (art.21)
- Tutela delle cose d'interesse artistico o storico (Digs 42/04 Art. 10) (art.32)
- Aree di notevole interesse pubblico (Digs 42/04 Art. 136) (art.32)
- Fiumi, torrenti e corsi d'acqua iscritti negli elenchi TU 1775/1933 e relative sponde o piedi degli argini per una fascia di 150 m ciascuna (Digs 42/04, Art. 142 lett. c) (art.32)
- Montagne per la parte eccedente i 1.200 m slm per la catena appenninica (Digs 42/04, Art. 142 let. d)
- Zona pSIC "Monte Cimone, Libro Aperto, Lago Pratignano (direttiva 79/04 CE; 92/43 CE e DPR 357/97) (art.34)
- Zona pSIC "Sassoguidano,Galoto (direttiva 79/04 CE; 92/43 CE e DPR 357/97) (art.34)
- Parchi e riserve nazionali o regionali (Digs 42/04, Art. 142 let. f) (art.33)
- Territori di protezione esterna dei parchi (Digs 42/04, Art. 142 let. f) (art.33)
- Territori coperti da foreste e boschi, ancorché percorsi o danneggiati dal fuoco e quelli sottoposti a vincolo di rimboschimento, come definiti dal Digs 227/2001 (Digs 42/04, Art. 142 let g) (art.35)
- Zone gravate da usi civici (Digs 42/04, Art. 142 let. h) (art.38)
- Edifici di proprietà pubblica realizzati da più di 50 anni (Digs 42/04, Art 10 e 12) (art.39)
- Tutela di esemplari arborei singoli od in gruppi, in bosco od in filari,di notevole pregio scientifico e monumentale vegetanti nella provincia di Modena (DPGR Emilia Romagna 419/88) (art.31)
- Aree soggette a servitù militare

VINCOLO DERIVATI DA STRUMENTI DI PIANIFICAZIONE TERRITORIALE, PAESISTICA E SOVRAORDINATA

Zone ed elementi caratterizzati da fenomeni di dissesto e instabilita':

- Aree interessate da frane attive (Art. 15 PTCP 2009 Modena) (art.17)
- Aree interessate da frane quiescenti (Art. 15 PTCP 2009 Modena) (art.17)
- A B C Aree a rischio idrogeologico molto elevato (Art. 18 A PTCP 2009 Modena) (art.20)

Zone ed elementi caratterizzati da potenziale instabilita':

- Aree potenzialmente instabili (Art. 16 PTCP 2009 Modena) (art.18)
- Aree a pericolosita' molto elevata (Ee) (Art. 9 PAI) (art.22)
- Aree a pericolosita' molto elevata non perimetrate (Art. 9 PAI) (art.22)

Zone ed elementi a valenza paesaggistica, storica, naturalistica:

- Sistema di crinale (Art. 9 PTCP 1998/99 Modena)
- Crinali spartiacque principale (Art. 20 C PTCP 1998/99 Modena) (art.27)
- Crinali spartiacque minori (Art. 20 C PTCP 1998/99 Modena) (art.27)
- Sorgenti captate ad uso idropotabile - SP (Art. 12 B PTCP 2009 Modena) (art. 28 bis)
- Sorgenti di interesse - AS (Art. 12 B PTCP 2009 Modena) (art. 28 bis)
- Aree di possibile alimentazione delle sorgenti (Art. 12 B PTCP 2009 Modena) (art.28 bis)
- Zona di protezione - Bacino imbrifero a monte dell'area di captazione (Art. 12 C PTCP 2009 Modena) (art. 28 ter)
- Zona di protezione - Porzione di bacino imbrifero a monte dell'opera di captazione (10 Km) (Art. 12 C PTCP 2009 Modena) (art. 28 ter)
- Invasi ed alvei di laghi, bacini e corsi d'acqua (Art. 18 PTCP 1998/99 Modena) (art.15)
- Fasce di espansione inondabili (Art. 17 PTCP 1998/99 Modena) (art.14)
- Zona di tutela ordinaria (Art. 17 PTCP 1998/99 Modena) (art.14)
- Zona di tutela naturalistica (Art. 25 PTCP 1998/99 Modena) (art.29)
- Zona di particolare interesse paesaggistico-ambientale (Art. 19 PTCP 1998/99 Modena) (art.36)
- Sistema forestale boschivo (Art. 10 PTCP 1998/99 Modena) (art.35)
- Viabilita' storica (Art. 24 A PTCP 1998/99 Modena) (art.41)
- Viabilità panoramica (Art. 24 B PTCP 1998/99 Modena) (art.42)

Elementi di interesse storico (Art. 24 C PTCP 1998/99 Modena) (art.43)

Chiesa	Opificio
Oratorio	Ponte
Tabernacolo	Cimitero

CENTRI ABITATI, FASCE DI RISPETTO DI INFRASTRUTTURE DELLA MOBILITA' E/O ATTREZZATURE TECNOLOGICHE

- Perimetro dei Centri Abitati (Digs 285/92 art. 3 e 4; DPR 495/92 art. 5)

Fasce di rispetto stradali fuori dai centri abitati (Codice della Strada Digs 285/92 e DPR 495/92 art. 26) (art.12)

- Classe C: Strade extraurbane secondarie (30 m.)
- Classe F: Strade extraurbane locali (20 m.)

- Fasce di rispetto di depuratori esistenti / in progetto (100 m. ai sensi dell'Allegato IV – punto 1.2 della Delibera del " "Comitato dei Ministri per la tutela delle acque dall'inquinamento" del 04.02.77) (art.12) (50 m Circol. Prov. Mo 19/12/08)
- Fasce di rispetto fosse Imhoff esistenti/in previsione (100 m. ai sensi dell'Allegato IV – punto 1.2 – della Delibera del "Comitato dei Ministri per la tutela delle acque dall'inquinamento" del 04.02.77) (art.12) (50 m Circol. Prov. Mo 19/12/08)
- Fasce di rispetto del valore di cautela della rete AT di distribuzione (LR 30/00 e DelGR 197/01 art. 13.4 a) (art.12)
- Fasce di rispetto del valore di cautela delle rete MT di distribuzione (LR 30/00 e DelGR 197/01 art. 13.4 b) (art.12)
- Corridoio di fattibilita' per elettrodotti di progetto (LR 30/00 e Del. GR 197 /01 art. 13.2) (art.12)
- Fasce di attenzione e di rispetto di impianti (LR 30/00 - PLERT Prov Modena) per l'emittenza radio-televisiva esistenti/ delocalizzati (LR 30/00 - PLERT Prov Modena) (art.12)
- Limiti di esposizione della popolazione, valore di tutela delle stazioni radio base (DPCM 8/7/03 ; DM 381/98) (art.12)
- Fasce di rispetto cimiteriali (TU 1265/34 art. 338) (art.12)

ELEMENTI E STRUTTURE DI INTERESSE ARCHEOLOGICO E STORICO-TESTIMONIALI AMBIENTALI

Elementi di interesse archeologico (art.40)

- A1-Aree sottoposte a controllo archeologico preventivo
- A2-Aree sottoposte a vincolo archeologico di tutela
- A3-Aree sottoposte a vincolo di scavo preventivo

Elementi di interesse storico-testimoniale

- Perimetro dei Centri Storici (L.R. 20/00 art. A-7) (art.51)
- Ambiti ed elementi urbani di impianto storico (L.R. 20/00 art. A-9) (art.52)

Insediamenti storici del territorio rurale:

- N° Insediamenti ed edifici rurali di interesse storico-testimoniale ed ambientale e relativa scheda di censimento (art.48)
- Parchi privati di rilevante interesse (art. 59)

Edifici storici a funzione specialistica: (art.43)

- Chiese
- Oratori
- Opifici
- Edifici Alberghieri di pregio storico
- Centrali idroelettriche
- Cimiteri
- Torre

Manufatti storici minori: (art.43)

- Tabernacoli
- Edicole e Maesta'
- Pozzi
- Fontane
- Ponti

- Edifici assoggettati a Restauro Scientifico (R 31/02 art.8,9 ed all. lett.C) (art.50)
- Edifici assoggettati a restauro e risanamento conservativo: (art.50)
  - di tipo A (L.R. 31/02 art.8)
  - di tipo B (L.R. 31/02 art.8)
  - di tipo C (L.R. 31/02 art.8)
- Edifici incongrui (L.R 16/02 art.10) (art.12)
- Edifici assoggettati a demolizione (L.R. 31/02 art.9 e all. lett. E) (art.12)
- Edifici assoggettati a ripristino tipologico (L.R. 31/02 art.9 e all. lett. E) (art.12)

ELEMENTI DI INTERESSE NATURALE AMBIENTALE ED ARCHEOLOGICO

N° *Beni geologici catalogati (art.37)*

1. Ponte d'Ercole (o del Diavolo)
2. Strati fossiliferi entro la F.ne di M. Modino
3. Arenarie di Monte Cervarola
4. Frana di Acquaria e li graben di M. della Penna ("I Fogni")
5. Pieghe nelle argille a Palombini
6. Ofioliti di Vesale
7. Piega anticlinale rovesciata di Roncoscaglia
8. Rupe di Sestola
9. Lago della Ninfa
10. Monte Cimone:stratigafia, depositi glaciali e frane

N° *Beni di particolare valore ambientale e paesaggistico (art.37)*

1. Parco del Castello di Sestola
2. Giardino Esperia
3. Lago della Ninfa
4. Castagneti presso Montecreto
5. Esemplari arborei monumentali

Beni archeologici (art.40)

- Evidenze di beni archeologici
- Presenze di beni archeologici
- Tracce di beni archeologici

- NIL Ambiti nuovi insediamenti
- APNI Ambiti specializzati per attivita' produttive manifatturiere di nuovo insediamento

- Confine Comunale

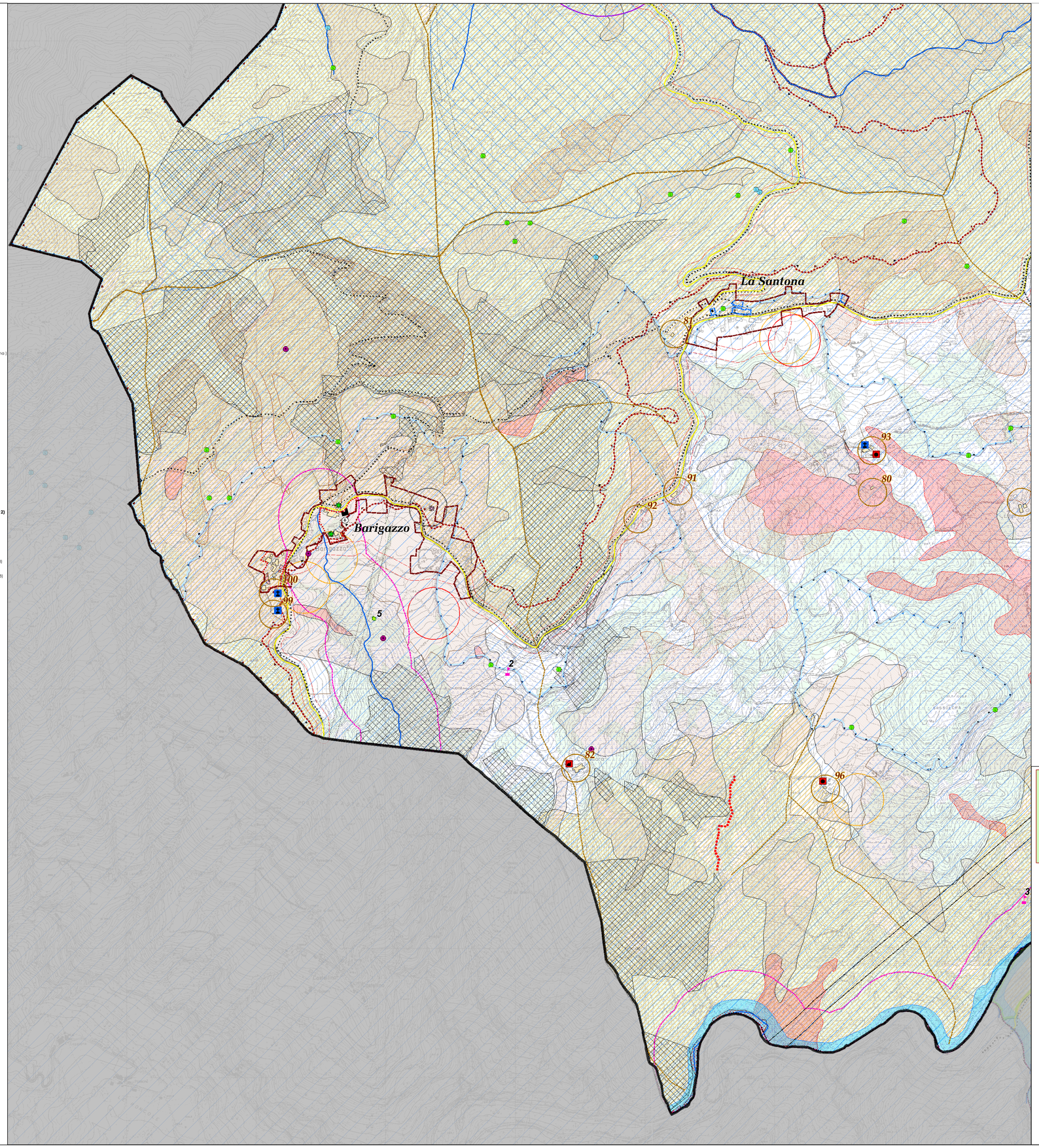

APPROVAZIONE

Provincia di Modena
COMUNI DI LAMA MOCOGNO - MONTECRETO - SESTOLA

PSC e RUE
IN FORMA ASSOCIATA

comune di
LAMA MOCOGNO

PROGETTO: LAMA MOCOGNO - MONTECRETO

POLITECNICA
Arch. Fatima Alagna
Ing. Claudia Agazzi

SESTOLA
Ing.Carlo Mario Piacquadio
Ing.Amelio Fruzzini

CONSULENTI:
Analisi e progetto sistema del verde comunale e paesaggio: STUDIOSELVA S.r.l. Dott. Agr. Rita Bega
Analisi geologico- ambientali e approfondimenti geognostici: INTERGEO: Dott. Geol. Rino Guadagnini, Dott. Geol. Alessandro Moccaferri
Analisi inquinamento acustico atmosferico, elettromagnetico sostenibilità STUDIO AIFA: Geom. Luca Sovrigi
Consulenza tecnico scientifica aspetti trasportistici: Prof. Ing. Gianrico Praitoni

STAFF DI PROGETTO:
Dott. Mirko Lasavio
Arch. Luigi Zagni
Dott. Emanuele Martignoni
Dott. Renzo Pavignani

ELABORAZIONI GRAFICHE-GIS:
Dott. Fabrizio Colacino
Dott. Stelio Palladini
Sandro Zaboli

Elaborato: **PIANO STRUTTURALE**
QUADRO DELLE INVARIANTI

Tav.10

tema	stg	doc. a prog	tipo	no.	prog
P S	L M	V P 0 5	D	0	3 6 0 3

scala 1:5000		data			
file name PSLMVP05_D0360.MXD		cartella DB03		prot. DB03	
1					
2					
3					
4					
5					