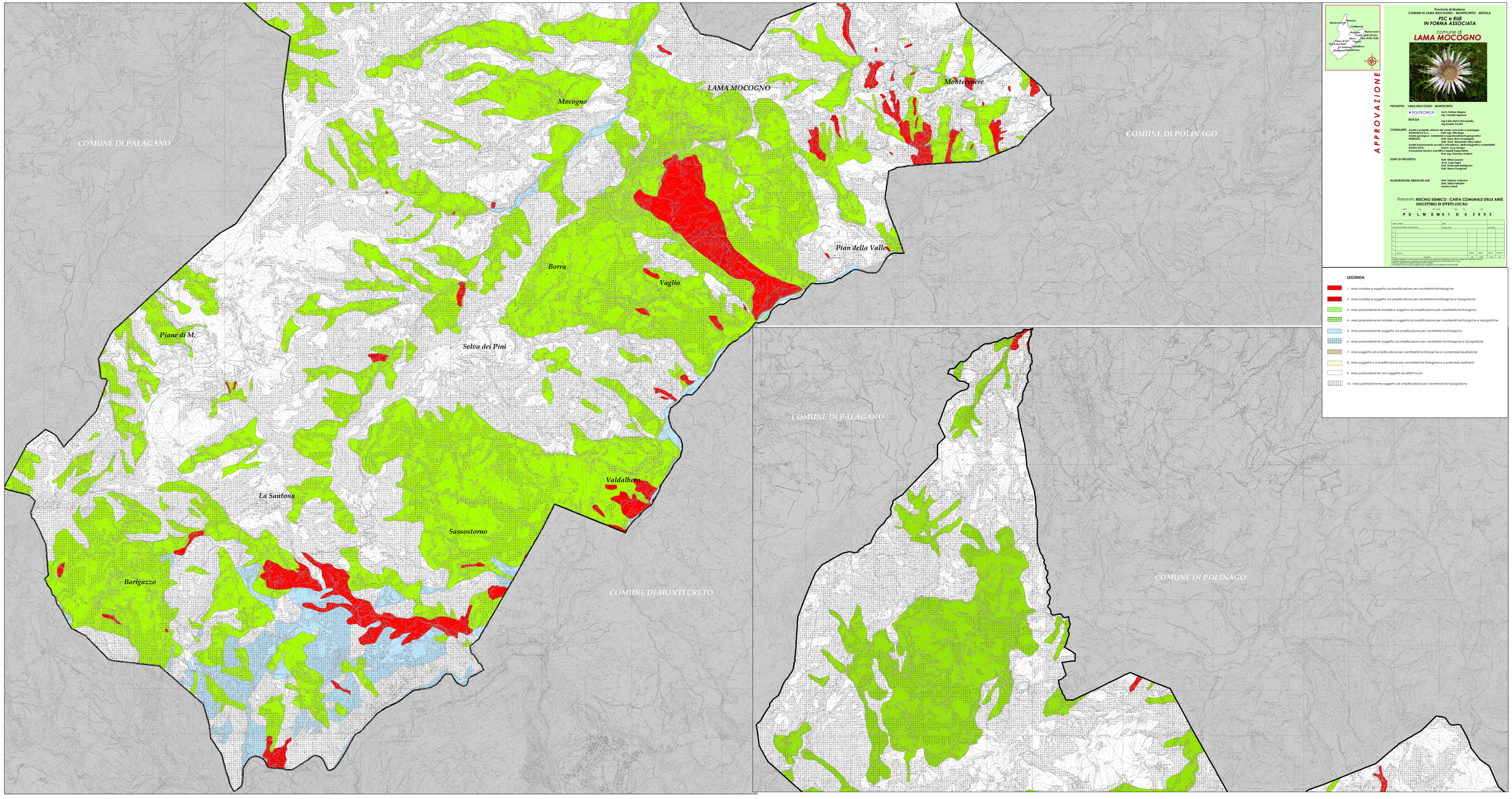
COMUNE DI PALAGANO
LAMA MOCOGNO
Mocogno
Montecenere
COMUNE DI POLINAGO
Pian della Valle
Borra
Vaglio
Piane di M.
Selva dei Pini
Valdalbero
La Santona
Sassostorno
Barigazzo
COMUNE DI MONTECRETO
COMUNE DI PALAGANO
COMUNE DI POLINAGO
Montecreto
Cadignano
Lama
Mocogno
Montese
LAMA MOCOGNO
Pian della Valle
Borra
Vaglio
Piano di M.
Selva dei Pini
Valdalbero
La Santona
Sassostorno
Barigazzo
Provincia di Modena
COMUNI DI LAMA MOCOGNO - MONTECRETO - SESTOLA
PSC e RUE
IN FORMA ASSOCIATA
comune di
LAMA MOCOGNO
APPROVAZIONE
PROGETTO: LAMA MOCOGNO - MONTECRETO
POLITECNICA
Arch. Fulvio Magno
Ing. Claudio Agostini
SESTOLA
Ing.Carlo Maria Piacquadio
Ing.Amelio Fiaulni
CONSULENTI: Analisi e progetto sistema del verde comunale e paesaggio:
STUDIO SILVA S.r.l. - Dott. Agr. Rita Biagio
Analisi geologica - sismica - idrogeologica - idraulica - geomorfologica:
INTERLAB: Dott. Geol. Rino Guastaferro
Dott. Geol. Alessandro Moccafieri
Analisi inquinamento acustico - analisi climatomorfometrica sostenibilità:
STUDIO ALFA: Geom. Luca Sirugo
Consulenza tecnica scientifica aspetti idraulici:
Prof. Ing. Giovanna Fiorani
STAFF DI PROGETTO:
Dott. Mirko Iaianiello
Arch. Luigi Vigo
Dott. Ing. Gianluca Rodriguez
Dott. Renzo Parigiani
ELABORAZIONI GRAFICHE-GIS:
Dott. Fabrizio Calzolino
Dott. Stefka Palladini
Sandro Tatoni
Elaborato: RISCHIO SISMICO : CARTA COMUNALE DELLE AREE SUSCETTIBILI DI EFFETTI LOCALI
P S L M S M 0 1 D 0 3 6 0 3
LEGENDA
1 - Area instabile e soggetta ad amplificazione per caratteristiche litologiche
2 - Area instabile e soggetta ad amplificazione per caratteristiche litologiche e topografiche
3 - Area potenzialmente instabile e soggetta ad amplificazione per caratteristiche litologiche
4 - Area potenzialmente instabile e soggetta ad amplificazione per caratteristiche litologiche e topografiche
5 - Area potenzialmente soggetta ad amplificazione per caratteristiche litologiche
6 - Area potenzialmente soggetta ad amplificazione per caratteristiche litologiche e topografiche
7 - Area soggetta ad amplificazione per caratteristiche litologiche e a potenziale liquefazione
8 - Area soggetta a a amplificazione per caratteristiche litologiche e a potenziali cedimenti
9 - Area potenzialmente non soggetta ad effetti locali
10 - Area potenzialmente soggetta ad amplificazione per caratteristiche topografiche