

COMUNE DI FIUMALBO

CATASTO AREE PERCORSE DAL FUOCO - Anno 2017

Art. 10 della Legge 353/2000

SCHEDA INCENDIO N. 1/2017/7530

Data dell'incendio	13/03/17
Località	La Spianata

CARTOGRAFIA CATASTALE:





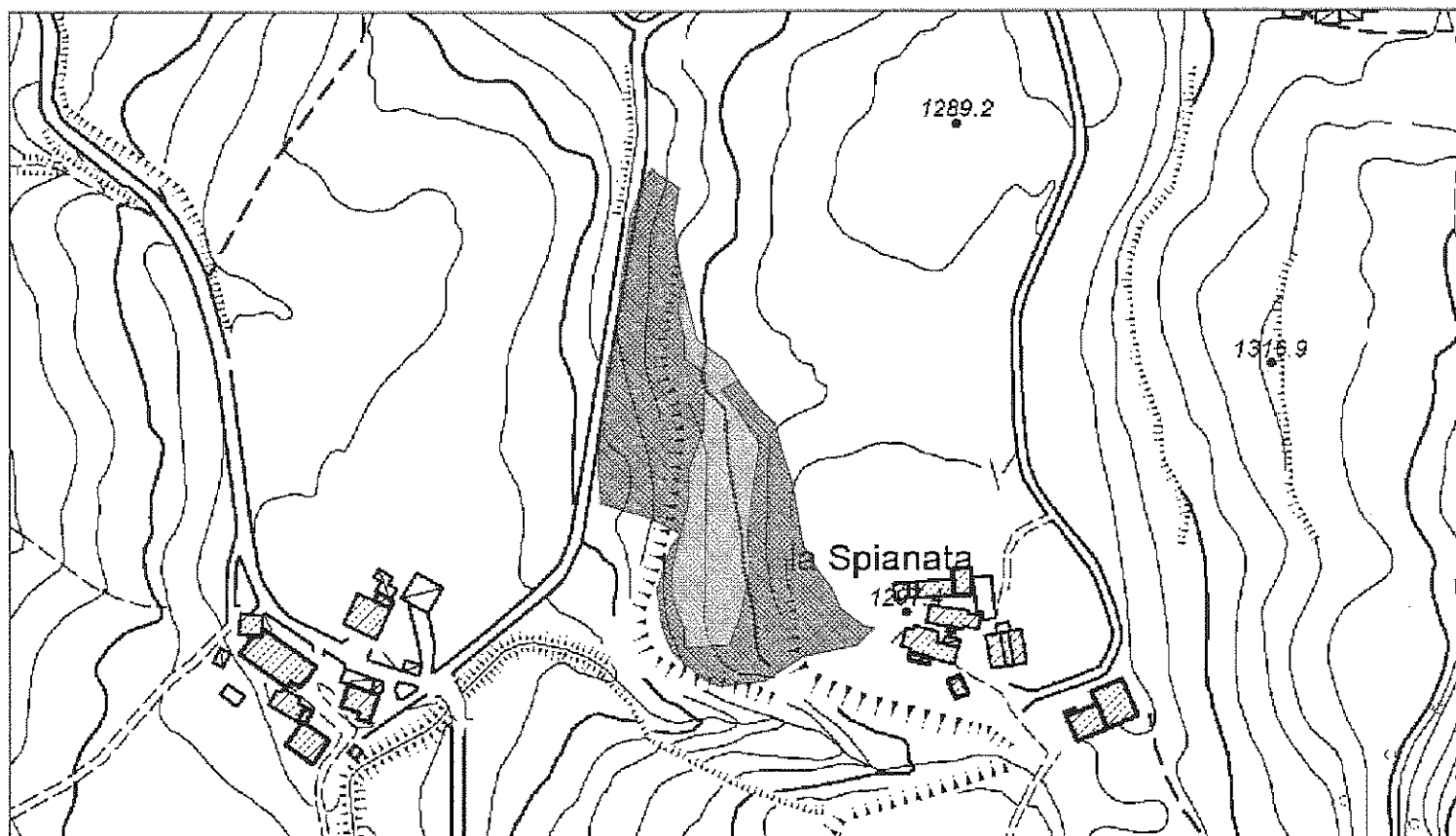

Scheda Informativa Incendio

Anno di competenza: 2017

Scheda (Ufficio-Prog.)	Data	Comune	Località	Uso del Suolo	Superficie (Ha)
7530 - 1	13-03-2017	FIUMALBO (Modena)	LA SPIANATA	ALTRO USO DEL SUOLO	0,2544
				BOSCO	0,6638



Legenda

-  BOSCO
-  PASCOLO
-  ALTRO USO DEL SUOLO
-  USO DEL SUOLO NON RILEVATO

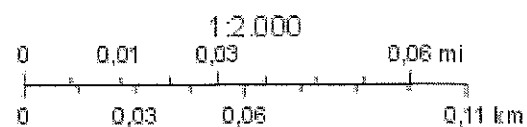

La carta distingue gli usi del suolo che determinano i differenti vincoli derivanti dall'art. 10 della L.353/2000.

Fonte dati: Arma dei Carabinieri e, per gli incendi precedenti al 2017, Corpo Forestale dello Stato.



Ministero delle Politiche Agricole Alimentari e Forestali
Corpo Forestale dello Stato

Fascicolo territoriale n°1/2017/7530 del 13/03/2017 - 14:30

Ufficio : CFS - Com. Staz. di Pievapelago

Foglio Notizie Incendi N. 1

CNR di riferimento 317

Derivante da emergenza n° 124770/2017

A - Descrizione dell'evento

Localizzazione

Regione	EMILIA ROMAGNA	Provincia	MODENA
Comune	FIUMALBO	Località	LA SPIANATA
Chi ha dato l'allarme	Personale CFS		

Intervento

	Data	Ora	Direttore operazioni	Da	A
Inizio fuoco	13/03/2017	14:30			
Segnalazione	13/03/2017	14:31			
Inizio Intervento	13/03/2017	14:31			
Fine Intervento	13/03/2017	14:32			
Inizio Ripresa Evento					
Fine Ripresa Intervento					
Durata Intervento	Ore :0	Minuti :1			

Zona incendio

Altitudine	DA 1000 A 1500 M	Orografia	MONTAGNA
Esposizione	Nord Ovest	Vento	ASSENTE
Pendenza	FINO AL 20%	Stato vegetazione erbacea	SECCAGINOSA
Tipo Viabilità	Carrabile	Efficienza Viabilità	
Zona bruciata ultimi anni	Mai		

B - Rilievi tecnici

Punto d'origine dell'incendio		GB Est	1633673
		GB Nord	4891914
Luogo inizio incendio	Viabilità		
Strumentazione usata per la perimetrazione	GPS di precisione (submetrica)	Metodo	Strumentale
		GPS utilizzato	Garmin
Classificazione	Involontaria		

C - Danno

Danno ambientale		Danni beni materiali	
Costo spegnimento			



Ministero delle Politiche Agricole Alimentari e Forestali
Corpo Forestale dello Stato

Provincia	MODENA	Comun	FIUMALBO	
D - Superficie percorsa dal fuoco				
Superficie boscata				
Categoria vegetazione		Altezza media (m)	Superficie (ha)	
1-Boschi larice e cembro				
2-Boschi abete rosso				
3-Boschi abete bianco				
4-Pino silvestre-montano quota inferiore 500m				
5-Pino silvestre-montano quota maggiore 500m				
6-Pino nero quota inferiore 500m				
7-Pino nero quota maggiore 500m				
8-Pinete di pini mediterranei				
9-Altri boschi conifere pure o miste				
10-Faggete (fustaia)				
11-Faggete (ceduo)				
12-Querceti rovere-farnia (fustaia)				
13-Querceti rovere-farnia (ceduo)				
14-Cerrete, boschi farnetto (fustaia)				
15-Cerrete, boschi farnetto (ceduo)				
16-Castagneti (fustaia)				
17-Castagneti (ceduo)				
18-Ostrieti e carpineti (fustaia)				
19-Ostrieti e carpineti (ceduo)				
20-Boschi igrofilii				
21-Altri boschi caducifogli	10		0.6641	
22-Leccete (fustaia)				
23-Leccete (ceduo)				
24-Sugherete				
25-Macchia med. Senza età media				
26-Soprassuoli altezza inferiore 3.5m prevalenza latifoglie				
27-Soprassuoli altezza inferiore 3.5m prevalenza conifere				
Totale superficie boscata (ha)			0.6641	
Superficie non boscata				
Categoria vegetazione		Superficie (ha)		
A-Seminativo e coltura agraria			0.2545	
B-Aree verdi urbanizzate				
C-Impianti di frutticoltura				
E-Arboricoltura da legno				
F-Pascolo				
G-Incolto				
Totale superficie non boscata (ha)			0.2545	
Totale superficie percorsa dal fuoco (ha)			0.9186	
Superficie boscata-Forma di proprietà				
Stato/Regioni				
Enti Locali				
Privati				
E - Aree protette				
Denominazione	Tipo	Boscata (ha)	Non boscata (ha)	Totale (ha)



Ministero delle Politiche Agricole Alimentari e Forestali
Corpo Forestale dello Stato

I - Dati Catastali							
Codice Nazionale	Foglio	Particella	Sub	Allegato	Sviluppo	Superficie in mq	
						Percorsa	Totale
D617	29	00070	0	0	0	13	8886
D617	29	00111	0	0	0	201	2400
D617	29	00139	0	0	0	2011	2327
D617	29	00140	0	0	0	1155	1350
D617	29	00162	0	0	0	512	2115
D617	29	00163	0	0	0	4468	5051
D617	29	00164	0	0	0	692	5789
D617	29	00169	0	0	0	64	241
D617	29	00170	0	0	0	76	635



Ministero delle Politiche Agricole Alimentari e Forestali
Corpo Forestale dello Stato

Note alla sezione

La lista delle particelle riportate nella sezione viene determinata sulla base della cartografia catastale messa a disposizione dall'Agenzia del Territorio che, alla data di compilazione di questa scheda, nelle zone non interessate da controlli agricoli comunitari, potrebbe non essere ancora aggiornata all'annualità. Pertanto, in taluni casi, l'elenco delle particelle deve essere considerato indicativo e non esaustivo.

In particolare, la base dati cartografica messa a disposizione dall'Agenzia del Territorio viene da quest'ultimo gestita e implementata in via esclusiva; pertanto, in caso di aggiornamenti, frazionamenti e/o variazioni catastali nel frattempo intervenuti nell'NCT eventuali mancate coincidenza dei dati non sono in alcun modo attribuibili al Corpo Forestale dello Stato.

E - Compilatore

Nominativo	App. LISI	Data compilazione	16/05/2017
		Firma	