

COMUNE DI MONTECRETO

Provincia di Modena

DELIBERAZIONE DI CONSIGLIO COMUNALE N° 40 DEL 28.12.2020

OGGETTO: REVISIONE PARTECIPATE ALLA DATA DEL 31/12/2019

L'anno **duemilavent**i addì **ventotto** del mese di **dicembre** alle ore **20.30**

Convocato con le prescritte modalità, si è riunito oggi il Consiglio Comunale in seduta modalità videoconferenza, ai sensi dell'art. 73, comma 1, del D.L. n. 18 del 17/03/2020 e del Provvedimento del Sindaco nr. 5 del 27/02/2020.

Fatto l'appello nominale risultano, in quanto collegati in audio e video:

| | | | |
|--------------------------|---|-------------------------------|---|
| 1 - BONUCCHI LEANDRO | P | 8 - CERFOGLI ERMANNO | P |
| 2 - CAPPELLINI MONICA | P | 9 - BONUCCI NADIA | P |
| 3 - SCAGLIONI ELISABETTA | P | 10 - FRODATI MIRKO | P |
| 4 - BENASSI CLAUDIO | A | 11 - ROCCHI GIOVANNI BATTISTA | A |
| 5 - SILVESTRINI ILENIA | P | | |
| 6 - CASTELLI JACOPO | P | | |
| 7 - FIOCCHI MARCELLO | A | | |

Totale presenti **8**

Totale assenti **3**

Assiste alla seduta il Vice Segretario Dott. **MIRKA LOTTI** il quale provvede alla redazione del presente verbale.

Essendo legale il numero degli intervenuti, il Sig. **BONUCCHI LEANDRO** assume la Presidenza e dichiara aperta la seduta per la trattazione dell'oggetto sopra indicato.

IL CONSIGLIO COMUNALE

Convocato con le prescritte modalità, si è riunito oggi il Consiglio comunale in seduta modalità videoconferenza ai sensi dell'art. 73, comma 1, del D.l. n. 18 del 17 marzo 2020 e del Provvedimento del Sindaco nr. 5 del 27/03/2020;

Come previsto gli eventuali interventi vengono integralmente registrati su supporto magnetico e conservati a documentazione della seduta per cinque anni;

Premesso che:

- l'articolo 20, comma 1, del decreto legislativo 19 agosto 2016, n. 175 "*Testo Unico in materia di società a partecipazione pubblica*" (d'ora in avanti, per brevità, "TUSP" o "Testo Unico"), dispone che ciascuna amministrazione pubblica debba effettuare, a cadenza annuale, un'analisi dell'assetto complessivo delle società in cui detenga partecipazioni dirette o indirette, predisponendo, ove ricorrono i presupposti, un piano di riassetto per la loro razionalizzazione, fusione o soppressione, anche mediante messa in liquidazione o cessione;
- che ai sensi dell'art. 4, comma 1, TUSP è consentito ai Comuni costituire società, ovvero acquisire o mantenere partecipazioni (dirette o indirette) in società già costituite, solamente se queste risultano strettamente necessarie per il perseguimento delle finalità istituzionali dell'Ente;
- che, nei limiti del vincolo richiamato al precedente punto, le amministrazioni pubbliche possono, direttamente o indirettamente, costituire società e acquisire o mantenere partecipazioni in società esclusivamente per lo svolgimento delle attività di cui all'art. 4, comma 2, TUSP;
- che i commi 3, 6, 7, 8 e 9-ter dell'art. 4 del TUSP contemplano una serie di ulteriori attività per il cui svolgimento la pubblica amministrazione è espressamente legittimata a costituire o a detenere partecipazioni in società (parrebbe, anche a prescindere dal cosiddetto vincolo di scopo di cui al menzionato art. 4, comma 1, TUSP), fra le quali si segnalano, per quanto d'interesse, quelle di gestione e organizzazione di spazi ed eventi fieristici, nonché le società bancarie di finanza etica e sostenibile;

Premesso altresì:

- che per l'adozione del provvedimento di analisi dell'assetto delle partecipazioni e per quello di razionalizzazione è fissato termine al 31 dicembre di ogni anno a partire dal 2018;
- che in conformità a quanto previsto dall'art. 26, comma 11, TUSP, per i provvedimenti ex art. 20 del medesimo Testo Unico adottati nel 2020 si deve prendere a riferimento la situazione al 31 dicembre 2019;
- che il piano di razionalizzazione, eventualmente predisposto al verificarsi delle condizioni di cui al sopra citato art. 20, comma 2, TUSP, deve essere corredato da apposita relazione tecnica e contenere specifica indicazione di modalità e tempi di attuazione delle misure previste;
- che l'ambito della ricognizione e della (eventuale) razionalizzazione ex art. 20 del TUSP si estende alle partecipazioni societarie "dirette o indirette" detenute dalle amministrazioni pubbliche (ai sensi delle definizioni contenute nel medesimo Testo Unico) in enti di tipo societario e restano pertanto escluse dall'ambito di cui al presente provvedimento le partecipazioni del Comune di Montecreto in organismi aventi forma giuridica diversa da quella societaria;

Considerato:

- che è stata effettuata l'analisi dell'assetto complessivo delle partecipazioni detenute dal Comune di Montecreto in enti di tipo societario di seguito elencati, alla data di riferimento del 31 dicembre 2019:

- A.Mo SpA;
- Seta SpA;
- Lepida SpA;

- Che nel corso dell'anno 2019 si è provveduto ad alienare tutte le azioni residue della società Hera per cui alla data del 31/12/2019 non si hanno più partecipazioni societarie in tale società;

- che la situazione delle società A.Mo SpA, Seta SpA, Lepida SpA è rimasta sostanzialmente invariata rispetto alle precedenti analisi effettuate;

Verificata la ricorrenza dei presupposti previsti dal TUSP per il mantenimento delle partecipazioni detenute e ritenuto pertanto di confermare il mantenimento senza la necessità di alcun piano di azione di razionalizzazione;

Considerato che gli esiti della ricognizione e della disamina di cui al punto precedente sono esposti nella relazione allegata alla presente deliberazione, a formarne parte integrante e sostanziale;

Preso atto che la relazione allegata alla presente deliberazione contiene i dati e le informazioni di cui alle "Linee Guida Dipartimento del Tesoro-Corte dei Conti" in merito alla revisione periodica delle partecipazioni pubbliche ex art. 20, D.Lgs. n. 175 del 2016;

Richiamati i precedenti provvedimenti di revisione straordinaria ex art. 24 TUSP, approvato con deliberazione di Consiglio Comunale n. 24/2017, di razionalizzazione periodica delle partecipazioni alla data del 31.12.2017, approvato con deliberazione consiliare n. 44/2018, ex art. 20 TUSP, e alla data del 31/12/2018 approvata con deliberazione consiliare n. 40 del 30/11/2019;;

Richiamato l'art. 42 del D.Lgs. n. 267/2000 T.U. Ordinamento EE.LL;

Visti:

- il parere favorevole di regolarità tecnica, attestante la regolarità e la correttezza dell'azione amministrativa reso dal Responsabile Area Amministrativa Contabile Dott.ssa Castelli Angiolina ai sensi degli artt. 49, comma 1 e 147 bis, comma 1, del D.Lgs. 267/2000;
- il parere favorevole, reso dal Responsabile Area Amministrativa Contabile Dott.ssa Castelli Angiolina ai sensi ai sensi degli artt. 49, comma 1 e 147 bis, comma 1, D.Lgs. 267/2000, di regolarità contabile con attestazione della copertura finanziaria (art. 151, comma 4, del D. Lgs. 267/2000);

Visto il parere del Collegio dei Revisori dei Conti;

Con la seguente votazione, espressa previa chiamata nominale dei Consiglieri presenti:

n. 6 voti favorevoli

n. 0 astenuti

nr. 2 contrari (Bonucci Nadia, Mirko Frodati)

DELIBERA

1. Di approvare i richiami, le premesse e l'intera narrativa quali parti integranti e sostanziali del dispositivo;
2. di approvare il **Piano di razionalizzazione periodica delle partecipazioni societarie possedute dal Comune di Montecreto – Anno 2020 – situazione al 31/12/2019** – ai sensi dell'art. 20 del D.Lgs. 19 agosto 2016, n. 175 (TUSP), contenuta nella relazione allegata alla presente deliberazione, quale sua parte integrante e sostanziale (Allegato A);
3. di prendere atto del mantenimento della partecipazione nelle seguenti società, in quanto rispettoso dei parametri previsti dalla normativa richiamata, confermando quanto deliberato con propria delibera di Consiglio Comunale n. 40 del 30/11/2019;
 - AMo S.p.A.
 - Seta S.p.A.
 - Lepida S.p.A.
4. di inviare copia della presente deliberazione e dei relativi allegati alla Sezione Regionale di controllo della Corte dei Conti per l'Emilia-Romagna e alla struttura di monitoraggio istituita presso il Ministero dell'Economia e delle Finanze a norma dell'art. 15 del TUSP;
5. di pubblicare il presente provvedimento nell'apposita sezione dell'Amministrazione Trasparente;
6. Di dichiarare la presente deliberazione immediatamente eseguibile, ai sensi e per gli effetti dell'art. 134, comma 4, del D.Lgs. n. 267/2000 previa separata votazione con nr. 6 voti favorevoli, astenuti nr. 0, contrari nr. 2 (Bonucci Nadia, Mirko Frodati), su chiamata nominale dei Consiglieri presenti per dare corso a quanto deliberato.

Letto, approvato e sottoscritto:

**IL PRESIDENTE
F.to BONUCCHI LEANDRO**

**IL VICE SEGRETARIO COMUNALE
F.to Dott. MIRKA LOTTI**

RELAZIONE DI PUBBLICAZIONE

Copia della presente deliberazione è stata affissa all'Albo Pretorio e vi rimarrà per quindici giorni consecutivi:
Addì, 13/01/2021

**IL VICE SEGRETARIO COMUNALE
F.to Dott. MIRKA LOTTI**

Il sottoscritto Segretario comunale, visti gli atti d'ufficio.

ATTESTA

Che la presente deliberazione:

[] è divenuta esecutiva il . . .

[] decorsi 10 giorni dalla pubblicazione;

Copia conforme all'originale, in carta libera, ad uso amministrativo.

Addì, _____

**IL VICE SEGRETARIO COMUNALE
Dott. MIRKA LOTTI**

.....

ALEGATO "A"

**LINEE DI INDIRIZZO PER LE RICOGNIZIONI E I PIANI DI
RAZIONALIZZAZIONE DEGLI ORGANISMI PARTECIPATI
DAL COMUNE DI MONTECRETO (ART. 20 D. LGS. N.
175/2016)**

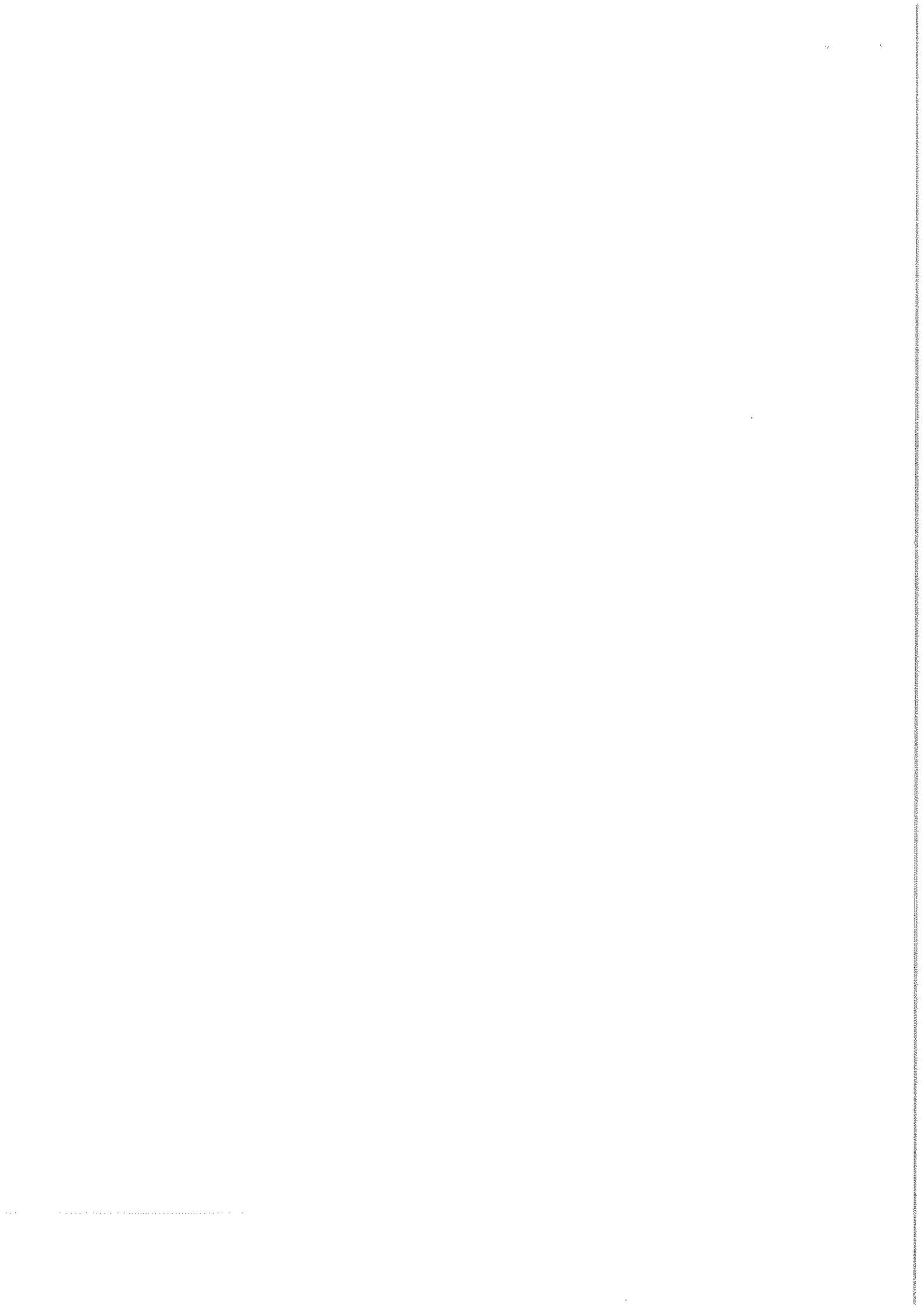

INDICE

- 01. SCHEDA ANAGRAFICA**
- 02. RICOGNIZIONE DELLE SOCIETÀ PARTECIPATE**
 - 02.01. Ricognizione delle società a partecipazione diretta
 - 02.02. Ricognizione delle società a partecipazione indiretta
 - 02.03. Grafico delle relazioni tra partecipazioni
- 03. REQUISITI TESTO UNICO DELLE SOCIETÀ A PARTECIPAZIONE PUBBLICA (T.U.S.P.)**
 - 03.01. Finalità perseguite e attività ammesse (articoli 4 e 26)
 - 03.02. Condizioni art. 20 co. 2
- 04. MANTENIMENTO SENZA INTERVENTI DI RAZIONALIZZAZIONE**
- 05. AZIONI DI RAZIONALIZZAZIONE**
 - 05.01. Contenimento costi
 - 05.02. Cessione/Alienazione quote
 - 05.03. Liquidazione
 - 05.04. Fusione/Incorporazione
 - 05.05. Riepilogo
- 06. ELENCO MOTIVAZIONI**

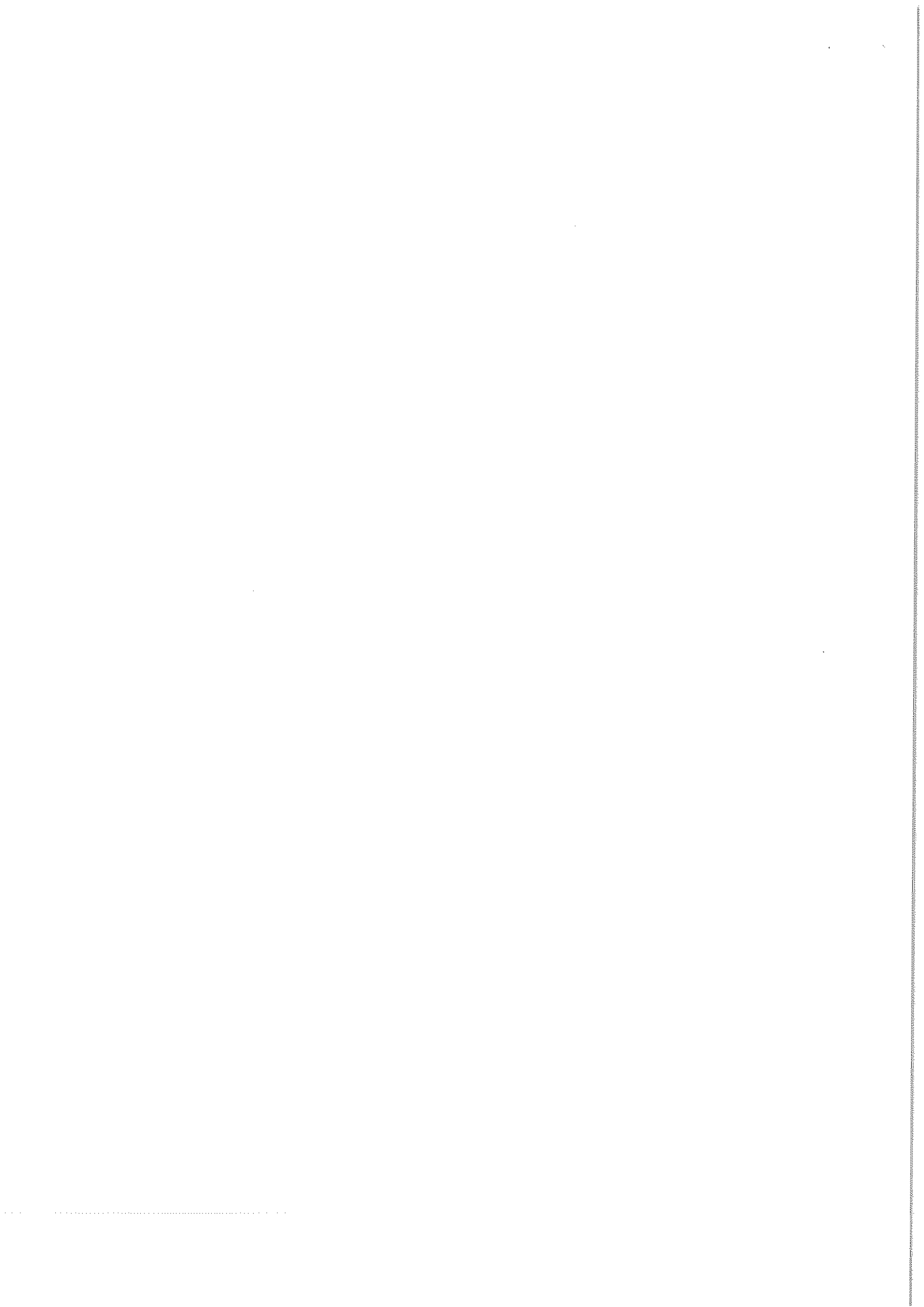

**LINEE GUIDA PER LE RICOGNIZIONI E I PIANI DI RAZIONALIZZAZIONE
DEGLI ORGANISMI PARTECIPATI DAGLI ENTI TERRITORIALI
(ART. 20 D.LGS. N. 175/2016)**

01. SCHEDA ANAGRAFICA

Tipologia Ente: Comune

Denominazione Ente: EMILIA-ROMAGNA

Codice fiscale dell'Ente: 83000490363

L'ente ha effettuato la revisione straordinaria ai sensi dell'art. 24, d.lgs. n. 175/2016

SI

Dati del referente/responsabile per la compilazione del piano

Nome:

ANGIOLINA

Cognome:

CASTELLI

RESP.SERVIZIO FINANZIARIO

Recapiti:
Indirizzo:

Via Roma n. 24 - 41025 Montecreto -

Telefono:

053663722

Fax:

053663470

Posta elettronica:

angela.c@comune.montecreto.mo.it

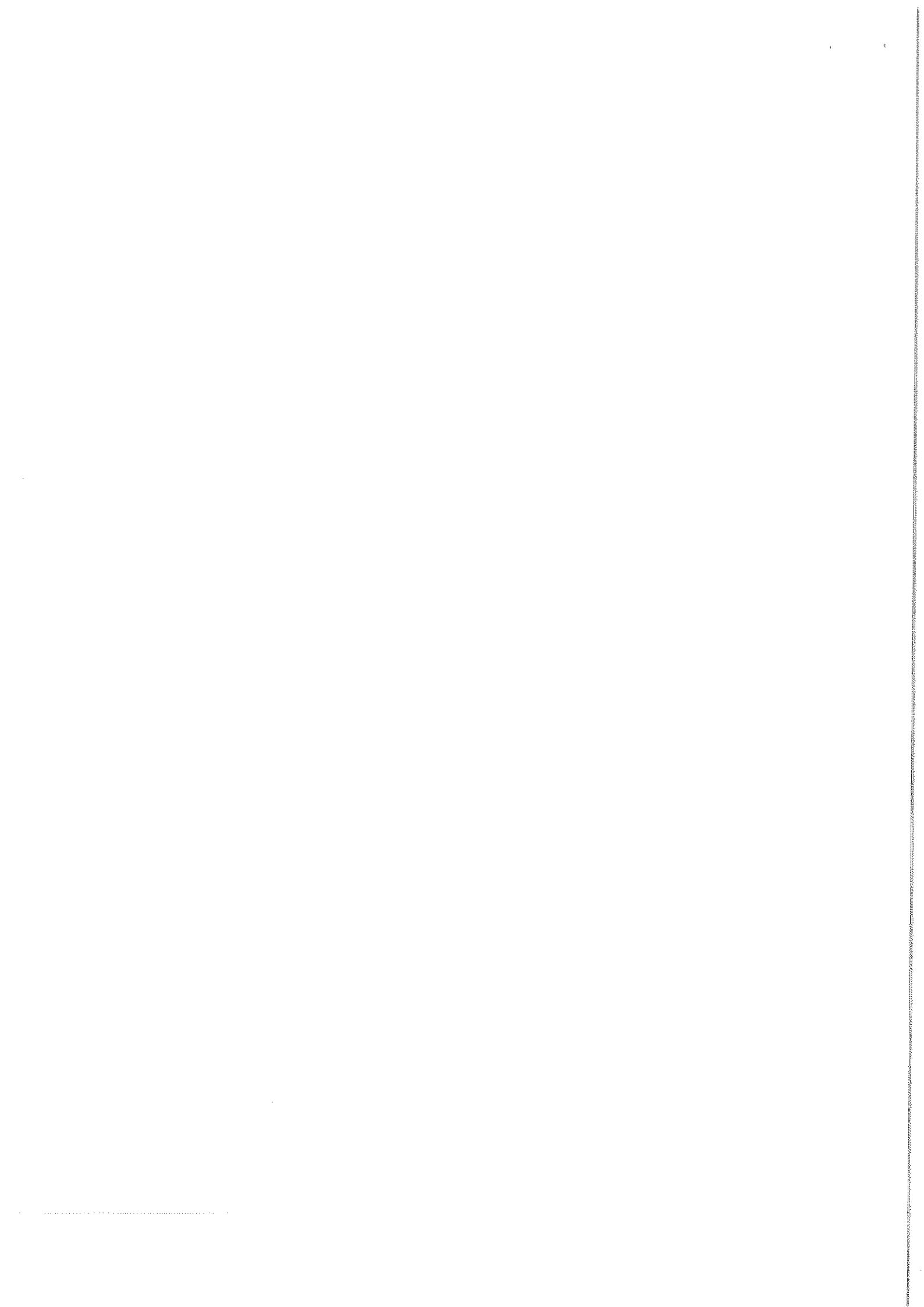

02. RICOGNIZIONE DELLE SOCIETÀ PARTECIPATE

Se l'ente partecipa al capitale di una società sia direttamente sia indirettamente, compilare sia la scheda 02.01. sia la scheda 02.02.

02.01. Ricognizione delle società a partecipazione diretta

| A | B | C | D | E | F | G | H | I | J | K | L |
|-------------|------------------------|-----------------------|----------------------|--------|--------------------------------|---------------------------|---|-----------------------------|------------------|---|--------------|
| Progressivo | Codice fiscale società | Denominazione società | Anno di costituzione | Stato | Anno di inizio della procedura | % Quota di partecipazione | Attività svolta | Partecipazione di controllo | Società in house | Quotata (ai sensi del d.lgs. n. 175/2016) | Holding pura |
| Dir_1 | 02777930360 | AMO S.p.A. | 2003 | Attiva | | 0,005 | Agenzia per la mobilità ed il trasporto pubblico locale di cui alla l.r. n. 30/99 ed in particolare: progettazione, organizzazione e promozione dei servizi pubblici di trasporto integrati tra loro e la mobilità privata | NO | NO | NO | NO |
| Dir_2 | 022201090368 | SEFA S.p.A | 2001 | Attiva | | 0,001 | Esercizio di trasporto pubblico di persone, noleggio con autobus e attività complementari e/o integrative del servizio di trasporto di persone quali gestione di parchimetri, parchimetri e parcheggi, realizzazione degli impianti attinenti all'esercizio dei servizi di trasporto; autoriparazione meccanica, motoristica, elettrautocarro, carrozzieri, gommista; commercio all'ingrosso di pezzi di ricambio e di complessivi meccanismi ed elettromeccanici; lavaggio di autoveicoli e di flobus; noleggio autoveicoli senza conducente | NO | NO | NO | NO |
| Dir_3 | 02770891204 | LEPIDA S.p.A. | 2007 | Attiva | | 0,0014 | Realizzazione e gestione della rete regionale a banda larga delle pubbliche amministrazioni e fornitura dei relativi servizi di connettività; pianificazione, ideazione, progettazione, sviluppo, integrazione, dispiegamento, configurazione, esercizio, realizzazione delle infrastrutture di telecomunicazione e dei servizi telematici che sfruttano le infrastrutture di telecomunicazione | NO | SI | NO | NO |
| | | | | | | | | | | | |
| | | | | | | | | | | | |
| | | | | | | | | | | | |
| | | | | | | | | | | | |
| | | | | | | | | | | | |
| | | | | | | | | | | | |

Le società a partecipazione diretta (quotate e non quotate) sono sempre oggetto di ricognizione, anche se non controllate dall'ente.

Colonna B: Inserire codice di 11 cifre per le società aventi sede in Italia; codice di 11 cifre seguito da "E" per le società aventi sede all'estero.

Colonna C: Inserire la ragione sociale comprensiva della forma giuridica.

Colonna D: Selezionare l'anno dal menù a tendina solo se nel campo "stato" è stata selezionata una delle seguenti opzioni: "cessata", "scoperta", "Sono in corso procedure concorsuali"; "Sono in corso procedure di liquidazione volontaria o scioglimento".

Colonna E: Inserire valori comprensivi di decimali.

Colonna F: Inserire una descrizione sintetica della/e attività effettivamente svolta/e.

Colonna G: Indicare se la partecipazione detenuta dall'amministrazione è di controllo ai sensi dell'art. 2359 c.c.

Colonna H: Indicare "SI" se l'Amministrazione esercita il controllo analogo o più Amministrazioni esercitano il controllo analogo congiunto.

Colonna I: Indicare "SI" se la società emette azioni quotate in mercati regolamentati; se ha emesso strumenti finanziari quotati in mercati regolamentati; se sia partecipata da società quotate o che hanno emesso strumenti finanziari quotati.

Colonna L: Indicare "SI" se la società ha come oggetto sociale esclusivo la gestione delle partecipazioni societarie per conto dell'Amministrazione.

02. RICOGNIZIONE DELLE SOCIETÀ PARTECIPATE

02.02. Ricognizione delle società a partecipazione indiretta

| Progressivo A | Codice fiscale società B | Denominazione società C | Anno di costituzione D | Stato E | Anno di inizio della procedura F | Denominazione società/organismo tramite G | % Quota di partecipazione società/organismo tramite H | % Quota di partecipazione indiretta Amministrazione I | Attività svolta J | Partecipazione di controllo K | Società in house L | Quotata (ai sensi del d.lgs. n. 175/2016) M |
|------------------|-----------------------------|----------------------------|---------------------------|------------|-------------------------------------|--|--|--|----------------------|----------------------------------|-----------------------|--|
| | | | | | | | | | | | | |
| | | | | | | | | | | | | |
| | | | | | | | | | | | | |
| | | | | | | | | | | | | |
| | | | | | | | | | | | | |
| | | | | | | | | | | | | |
| | | | | | | | | | | | | |
| | | | | | | | | | | | | |
| | | | | | | | | | | | | |
| | | | | | | | | | | | | |
| | | | | | | | | | | | | |
| | | | | | | | | | | | | |
| | | | | | | | | | | | | |

Le società a partecipazione indiretta (quotate e non quotate) sono oggetto di ricognizione solo se detenute dall'ente per il tramite di una società/organismo sottoposto a controllo da parte dello stesso.

Colonna B: Inserire codice di 11 cifre per le società aventi sede in Italia; codice di 11 cifre seguito da "E" per le società aventi sede all'estero.

Colonna C: Inserire la ragione sociale comprensiva della forma giuridica.

Colonna F: Selezionare l'anno dal menù a tendina solo se nel campo "stato" è stata selezionata una delle seguenti opzioni: "cessata"; "sospesa"; "Sono in corso procedure concorsuali"; "Sono in corso procedure di liquidazione volontaria o scioglimento".

Colonna G: Inserire la denominazione delle società/organismi (1 o +) attraverso le quali l'ente partecipa alle medesime. Per le indirette di livello successivo, inserire la denominazione delle società/organismi partecipanti (1 o +) del livello immediatamente precedente.

Colonna H: Indicare separatamente ciascuna quota di partecipazione (comprensiva di decimali) qualora la partecipazione sia detenuta attraverso 2 o + società/organismi tramite.

Colonna I: Indicare una unica quota di partecipazione (comprensiva di decimali) determinata in proporzione alla quota di partecipazione dei livelli precedenti.

Colonna J: Inserire una descrizione sintetica della/e attività effettivamente svolta/e.

Colonna K: Indicare se la partecipazione detenuta dall'amministrazione è di controllo ai sensi dell'art. 2359 c.c.

Colonna L: Indicare "SI" se l'amministrazione esercita il controllo analogo o più Amministrazioni esercitano il controllo analogo congiunto.

Colonna M: Indicare "SI" se la società emette azioni quotate in mercati regolamentati; se ha emesso strumenti finanziari quotati in mercati regolamentati; se sia partecipata da società quotate o che hanno emesso strumenti finanziari quotati.

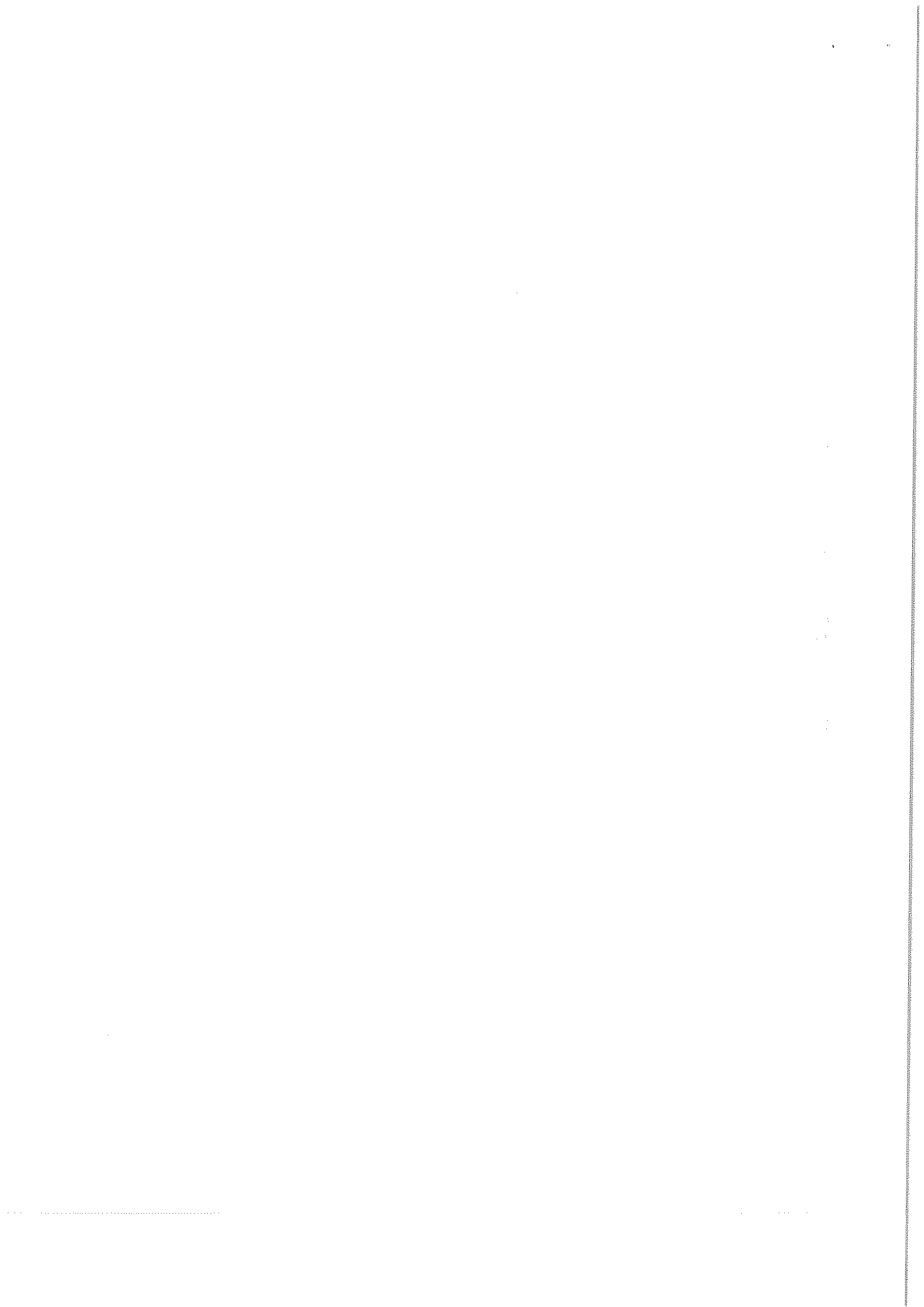

02. RICOGNIZIONE DELLE SOCIETÀ PARTECIPATE

02.03. Grafico delle relazioni tra partecipazioni

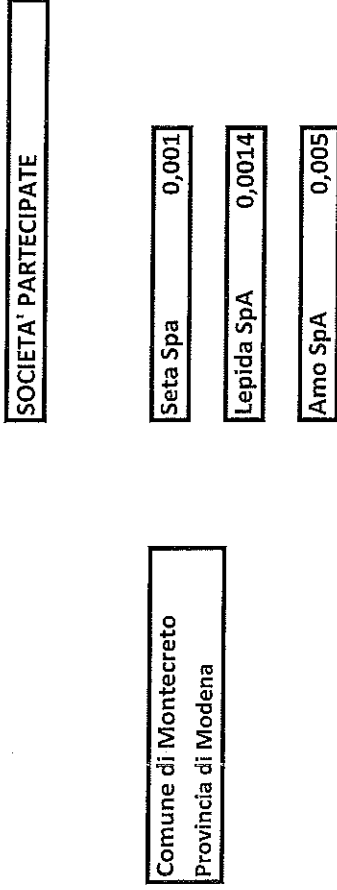

.....

03. REQUISITI TESTO UNICO DELLE SOCIETÀ A PARTECIPAZIONE PUBBLICA

03.01. Finalità perseguite e attività ammesse (articoli 1, 4 e 26)

Compilare una scheda per ciascuna società

Progressivo società partecipata: (a)

Denominazione società partecipata: (b)

Tipo partecipazione: (c)

Attività svolta: (d)

Indicare se la società:

- È a partecipazione pubblica di diritto singolare (art. 1 co. 4)
 - Rientra nell'Allegato "A" del d.lgs. n. 175/2016 (art. 26, co. 2)
 - Ha come oggetto esclusivo la gestione di fondi europei per conto dello Stato o delle Regioni, ovvero la realizzazione di progetti di ricerca finanziati dalle istituzioni dell'Unione Europea (art. 26, co. 2)
 - È stata esclusa, con deliberazione adottata ai sensi dell'art. 4 co. 9, secondo periodo, dall'applicazione totale o parziale delle disposizioni del medesimo articolo (solo per le società partecipate dalle Regioni/Prov. Aut.)
 - È destinataria dei provvedimenti di cui al d.lgs. n. 159/2011 (art. 26, co. 12-bis)
 - È autorizzata alla gestione delle case da gioco, ai sensi della legislazione vigente (art. 26, co. 12-sexies)
- Qualora non sia stata selezionata alcuna delle opzioni indicate ai punti precedenti, Indicare se la società:
- È costituita in attuazione dell'art. 34 del regolamento CE n. 13/2013 - Gruppi d'Azione Locale (art. 4, co. 6)
 - Ha per oggetto sociale prevalente la gestione di spazi fieristici e l'organizzazione di eventi fieristici (art. 4, co. 7)
 - Ha per oggetto sociale prevalente la realizzazione e la gestione di impianti di trasporto a fune per la mobilità turistico-sportiva in aree montane (art. 4, co. 7)
 - Ha per oggetto sociale prevalente la produzione di energia da fonti rinnovabili (art. 4, co. 7)
 - Ha caratteristiche di spin off o di start up universitario, o analoghe a quelle degli enti di ricerca, ovvero gestisce aziende agricole con funzioni didattiche (art. 4, co. 8)
 - Produce un servizio di interesse generale a rete (di cui all'art. 3-bis del d.l. 138/2011) fuori dall'ambito territoriale di riferimento, con affidamento dei servizi, in corso e nuovi, tramite procedure ad evidenza pubblica (art. 4, co. 9-bis)
 - Produce beni e servizi strettamente necessari per il perseguimento delle finalità istituzionali dell'ente (art. 4, co. 1)
 - Produce un servizio di interesse generale (art. 4, co. 2, lett. a)
 - Progetta e realizza un'opera pubblica sulla base di un accordo di programma fra amministrazioni pubbliche (art. 4, co. 2, lett. b)
 - Realizza e gestisce un'opera pubblica ovvero organizza e gestisce un servizio di interesse generale attraverso un contratto di partenariato pubblico/privato (art. 4, co. 2, lett. c)
 - Produce beni o servizi strumentali all'ente o agli enti pubblici partecipanti o alla svolgimento delle loro funzioni (art. 4, co. 2, lett. d)
 - Svolge servizi di committenza (art. 4, co. 2, lett. e)
 - Valorizza il patrimonio immobiliare dell'amministrazione partecipante (art. 4, co. 3)

Indicare le motivazioni della riconducibilità o meno ai vincoli di scopo di cui al co. 1 o ad una delle attività di cui ai commi 2 e 3, anche con riferimento alle società che svolgono le attività di cui ai commi 6, 7, 8:

L'Agenzia per la Mobilità ed il Trasporto Pubblico Locale di Modena s.p.a. (in forma abbreviata "aMo" s.p.a.) è stata costituita nel 2000 in attuazione del d.lgs. 19 novembre 1997, n. 422 e della l.r. Emilia-Romagna 2 ottobre 1998, n. 30. La forma giuridica societaria è risultata coerente con quanto successivamente disposto dall'art. 25 della l.r. Emilia-Romagna 30 giugno 2008, n. 10. La partecipazione del Comune di Montecreto alla società si configura quale obbligatoria alla luce delle richiamate disposizioni normative statali e regionali, pertanto resta esclusa:
 - ogni valutazione in ordine alla "stretta necessità" della partecipazione per il perseguimento delle finalità istituzionali dell'Ente (ovvero, sotto altro aspetto e nei limiti della competenza per materia delle regioni, la valutazione di "stretta necessità" richiesta dal comma 1° dell'art. 4 del TUSP è già stata compiuta a monte dal legislatore regionale mediante le disposizioni sopra richiamate).
 - la stessa possibilità di procedere alle analisi richieste (entro i limiti e con le modalità specificate in premessa) dall'art. 5 TUSP, atteso che la partecipazione in aMo s.p.a. rientra a pieno titolo nelle ipotesi di esonero dagli oneri motivazionali prescritti da tale disposizione, anche in considerazione del fatto che all'Ente è precluso ogni margine di discrezionalità circa la scelta di partecipare o meno alla società. Sul punto la Corte dei Conti-sez. contr. Sicilia, 26 febbraio 2016, n. 61, ha infatti avuto modo di precisare - sebbene con riferimento alla previgente normativa vincolistica in materia - che l'ambito valutativo di cui sopra «risulta escluso per quelle forme di partecipazione nella gestione dei servizi pubblici essenziali, quali gli ambiti territoriali ottimali, per i quali la stessa risulta prevista come obbligatoria da specifiche norme di legge. In tali ipotesi si ritiene che l'assenza di spazio valutativo e, quindi, di effettiva manovrabilità delle forme e dei modi della partecipazione, costituisca un punto di arresto anche in ordine alle eventuali valutazioni operabili da parte della Sezione regionale».

(a): Inserire uno dei progressivi già indicati nelle schede di ricognizione (02.01; 02.02).

(b): Inserire la ragione sociale come indicata nelle schede di ricognizione (02.01; 02.02).

(c): Indicare il tipo di partecipazione distinguendo i casi in cui la società sia partecipata direttamente, indirettamente (tramite altra società/organismo), ovvero in parte direttamente e in parte indirettamente.

(d): Inserire l'attività come indicata nelle schede di ricognizione (02.01; 02.02).



03. REQUISITI TESTO UNICO DELLE SOCIETÀ A PARTECIPAZIONE PUBBLICA

03.01. Finalità perseguite e attività ammesse (articoli 1, 4 e 26)

Compilare una scheda per ciascuna società

Progressivo società partecipata: (a)

Denominazione società partecipata: (b)

Tipo partecipazione: (c)

Attività svolta: (d)

Indicare se la società:

- È a partecipazione pubblica di diritto singolare (art. 1 co. 4)
- Rientra nell'Allegato "A" del d.lgs. n. 175/2016 (art. 26, co. 2)
- Ha come oggetto esclusivo la gestione di fondi europei per conto dello Stato o delle Regioni, ovvero la realizzazione di progetti di ricerca finanziati dalle istituzioni dell'Unione Europea (art. 26, co. 2)
- È stata esclusa, con deliberazione adottata ai sensi dell'art. 4 co. 9, secondo periodo, dall'applicazione totale o parziale delle disposizioni del medesimo articolo (solo per le società partecipate dalle Regioni/Prov. Aut.)
- È destinataria dei provvedimenti di cui al d.lgs. n. 159/2011 (art. 26, co. 12-bis)
- È autorizzata alla gestione delle case da gioco, ai sensi della legislazione vigente (art. 26, co. 12-sexies)
- Qualora non sia stata selezionata alcuna delle opzioni indicate ai punti precedenti, indicare se la società:
- È costituita in attuazione dell'art. 34 del regolamento CE n. 13/2013 - Gruppi d'Azione Locale (art. 4, co. 6)
- Ha per oggetto sociale prevalente la gestione di spazi fieristici e l'organizzazione di eventi fieristici (art. 4, co. 7)
- Ha per oggetto sociale prevalente la realizzazione e la gestione di impianti di trasporto a fune per la mobilità turistico-sportiva in aree montane (art. 4, co. 7)
- Ha per oggetto sociale prevalente la produzione di energia da fonti rinnovabili (art. 4, co. 7)
- Ha caratteristiche di spin off o di start up universitario, o analoghe a quelle degli enti di ricerca, ovvero gestisce aziende agricole con funzioni didattiche (art. 4, co. 8)
- Produce un servizio di interesse generale a rete (di cui all'art. 3-bis del d.l. 138/2011) fuori dall'ambito territoriale di riferimento, con affidamento dei servizi, in corso e nuovi, tramite procedure ad evidenza pubblica (art. 4, co. 9-bis)
- Produce beni e servizi strettamente necessari per il perseguimento delle finalità istituzionali dell'ente (art. 4, co. 1)
- Produce un servizio di interesse generale (art. 4, co. 2, lett. a)
- Progetta e realizza un'opera pubblica sulla base di un accordo di programma fra amministrazioni pubbliche (art. 4, co. 2, lett. b)
- Realizza e gestisce un'opera pubblica ovvero organizza e gestisce un servizio di interesse generale attraverso un contratto di partenariato pubblico/privato (art. 4, co. 2, lett. c)
- Produce beni o servizi strumentali all'ente o agli enti pubblici partecipanti o alla svolgimento delle loro funzioni (art. 4, co. 2, lett. d)
- Svolge servizi di committenza (art. 4, co. 2, lett. e)
- Valorizza il patrimonio immobiliare dell'amministrazione partecipante (art. 4, co. 3)

Indicare le motivazioni della riconducibilità o meno ai vincoli di scopo di cui al co. 1 o ad una delle attività di cui ai commi 2 e 3, anche con riferimento alle società che svolgono le attività di cui ai commi 6, 7, 8:

Con riferimento ai vincoli posti dall'art. 4 TUSP, si specifica che l'attività svolta dalla società è espressamente qualificata come servizio di interesse economico generale dall'art. 2, lett. a), Regolamento CE n. 1370 del 23 ottobre 2007, e rientra pertanto nel novero di quelle consentite a norma dell'art. 4, comma 2°, lett. a), TUSP.

(a): Inserire uno dei progressivi già indicati nelle schede di ricognizione (02.01; 02.02).

(b): Inserire la ragione sociale come indicata nelle schede di ricognizione (02.01; 02.02).

(c): Indicare il tipo di partecipazione distinguendo i casi in cui la società sia partecipata direttamente, indirettamente (tramite altra società/organismo), ovvero in parte direttamente e in parte indirettamente.

(d): Inserire l'attività come indicata nelle schede di ricognizione (02.01; 02.02).



03. REQUISITI TESTO UNICO DELLE SOCIETÀ A PARTECIPAZIONE PUBBLICA

03.01. Finalità perseguite e attività ammesse (articoli 1, 4 e 26)

Compilare una scheda per ciascuna società

Progressivo società partecipata: (a)

Denominazione società partecipata: (b)

Tipo partecipazione: (c)

Attività svolta: (d)

Indicare se la società:

- È a partecipazione pubblica di diritto singolare (art. 1 co. 4)
- Rientra nell'Allegato "A" del d.lgs. n. 175/2016 (art. 26, co. 2)
- Ha come oggetto esclusivo la gestione di fondi europei per conto dello Stato o delle Regioni, ovvero la realizzazione di progetti di ricerca finanziati dalle istituzioni dell'Unione Europea (art. 26, co. 2)
- È stata esclusa, con deliberazione adottata ai sensi dell'art. 4 co. 9, secondo periodo, dall'applicazione totale o parziale delle disposizioni del medesimo articolo (solo per le società partecipate dalle Regioni/Prov. Aut.)
- È destinataria dei provvedimenti di cui al d.lgs. n. 159/2011 (art. 26, co. 12-bis)
- È autorizzata alla gestione delle case da gioco, ai sensi della legislazione vigente (art. 26, co. 12-sexies)

Qualora non sia stata selezionata alcuna delle opzioni indicate ai punti precedenti, indicare se la società:

- È costituita in attuazione dell'art. 34 del regolamento CE n. 13/2013 - Gruppi d'Azione Locale (art. 4, co. 6)
- Ha per oggetto sociale prevalente la gestione di spazi fieristici e l'organizzazione di eventi fieristici (art. 4, co. 7)
- Ha per oggetto sociale prevalente la realizzazione e la gestione di impianti di trasporto a fune per la mobilità turistico-sportiva in aree montane (art. 4, co. 7)
- Ha per oggetto sociale prevalente la produzione di energia da fonti rinnovabili (art. 4, co. 7)
- Ha caratteristiche di spin off o di start up universitario, o analoghe a quelle degli enti di ricerca, ovvero gestisce aziende agricole con funzioni didattiche (art. 4, co. 8)
- Produce un servizio di interesse generale a rete (di cui all'art. 3-bis del d.l. 138/2011) fuori dall'ambito territoriale di riferimento, con affidamento dei servizi, in corso e nuovi, tramite procedure ad evidenza pubblica (art. 4, co. 9-bis)
- Produce beni e servizi strettamente necessari per il perseguimento delle finalità istituzionali dell'ente (art. 4, co. 1)
- Produce un servizio di interesse generale (art. 4, co. 2, lett. a)
- Progetta e realizza un'opera pubblica sulla base di un accordo di programma fra amministrazioni pubbliche (art. 4, co. 2, lett. b)
- Realizza e gestisce un'opera pubblica ovvero organizza e gestisce un servizio di interesse generale attraverso un contratto di partenariato pubblico/privato (art. 4, co. 2, lett. c)
- Produce beni o servizi strumentali all'ente o agli enti pubblici partecipanti o alla svolgimento delle loro funzioni (art. 4, co. 2, lett. d)
- Svolge servizi di committenza (art. 4, co. 2, lett. e)
- Valorizza il patrimonio immobiliare dell'amministrazione partecipante (art. 4, co. 3)

Indicare le motivazioni della riconducibilità o meno ai vincoli di scopo di cui al co. 1 o ad una delle attività di cui ai commi 2 e 3, anche con riferimento alle società che svolgono le attività di cui ai commi 6, 7, 8:

Le attività svolte dalla società rientrano:

1) nelle finalità istituzionali di pertinenza delle pubbliche amministrazioni socie (ovvero del Comune di Montecreto, ai sensi e per gli effetti di cui all'art. 4, comma 1°, TUSP), posto che vengono svolte in coerenza con i compiti e le funzioni assegnate agli Enti Locali dalla legge regionale sopra citata e dalle Agende Digitali Europea, Nazionale, Regionale (le quali ultime «raccordano gli interventi in ambito regionale ai programmi comunitari e statali e costituiscono il quadro di riferimento per lo sviluppo della rete telematica e del sistema integrato regionale di servizi di e-government»: cfr. in proposito le linee di indirizzo approvate con Delib.Ass.Legis. 24 febbraio 2016, n. 62) e, infine, Locale. A tal riguardo, si sottolinea che, con deliberazione dell'assemblea straordinaria del 22 dicembre 2016, al punto 3.4 dello statuto della società è stata introdotta la seguente clausola «in ogni caso la società non persegue interessi contrari a quelli di tutti i soci pubblici partecipanti» (demandando al comitato istituito ai sensi dell'art. 6, comma 4°, l.r. Emilia-Romagna 24 maggio 2004, n. 11, il compito di assicurare una tale coerenza), in conformità a quanto previsto dall'art. 5, comma 5°, lett. c), d.lgs. 18 aprile 2016, n. 50;

2) nel novero di quelle consentite a norma dell'art. 4, comma 4°, TUSP.

(a): Inserire uno dei progressivi già indicati nelle schede di ricognizione (02.01; 02.02).

(b): Inserire la ragione sociale come indicata nelle schede di ricognizione (02.01; 02.02).

(c): Indicare il tipo di partecipazione distinguendo i casi in cui la società sia partecipata direttamente, indirettamente (tramite altra società/organismo), ovvero in parte direttamente e in parte indirettamente.

(d): Inserire l'attività come indicata nelle schede di ricognizione (02.01; 02.02).

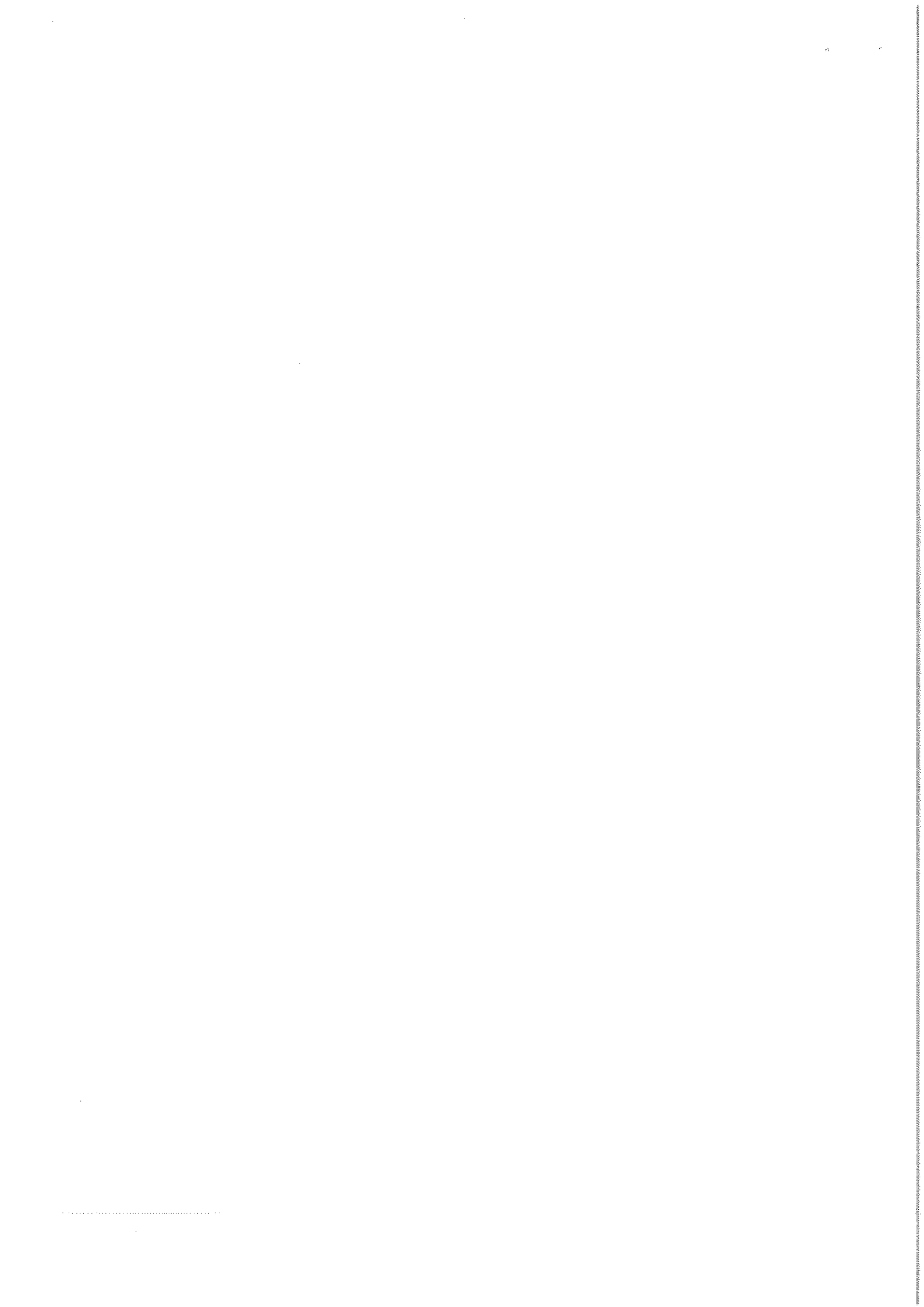

03. REQUISITI TESTO UNICO DELLE SOCIETÀ A PARTECIPAZIONE PUBBLICA

03.02. Condizioni art. 20, co. 2

Compilare una scheda per ciascuna società

Progressivo società partecipata: (a)

Denominazione società partecipata: (b)

Tipo partecipazione: (c)

Attività svolta: (d)

Indicare i seguenti dati con riferimento all'esercizio 2017:

| | |
|---------------------------------------|-------|
| Numero medio dipendenti (e) | 12,00 |
| Numero amministratori | 1 |
| di cui nominati dall'Ente | 0 |
| Numero componenti organo di controllo | 5 |
| di cui nominati dall'Ente | 0 |

Importi in euro

| RISULTATO D'ESERCIZIO (g) | |
|---------------------------|------------|
| 2019 | 4.249,00 |
| 2018 | 101.031,00 |
| 2017 | 61.303,00 |
| 2016 | 55.061,00 |
| 2015 | 66.104,00 |

| Importi in euro | |
|---|------------|
| Costo del personale (f) | 783.569,00 |
| Compensi amministratori | 33.059,00 |
| Compensi componenti organo di controllo | 17.680,00 |

Importi in euro

| FATTURATO | |
|-----------------|---------------|
| 2019 | 29.130.623,00 |
| 2018 | 28.367.672,00 |
| 2017 | 28.597.280,00 |
| FATTURATO MEDIO | 28.698.525,00 |

Sussistenza delle condizioni di cui all'art. 20, co. 2:

- La partecipazione societaria non rientra in alcuna delle categorie di cui all'art. 4 (art. 20, co. 2, lett. a)
- Società priva di dipendenti o con numero di amministratori superiore a quello dei dipendenti (art. 20, co. 2, lett. b)
- Svolgimento di attività analoghe o similari a quelle svolte da altre società partecipate o da enti pubblici strumentali (art. 20, co. 2, lett. c)

Indicare quali società/enti strumentali:

- Fatturato medio non superiore a 500.000 euro nel triennio precedente (art. 20, co. 2, lett. d e art. 26, co. 12-quinquies)
- Perdite in 4 dei 5 esercizi precedenti (per società che non gestiscono un servizio di interesse generale) (art. 20, co. 2, lett. e)
- Necessità di contenimento dei costi di funzionamento (art. 20, co. 2, lett. f)
- Necessità di aggregazione con altre società aventi ad oggetto le attività consentite all'art. 4 (art. 20, co. 2, lett. g)

Indicare le motivazioni della sussistenza o meno delle condizioni di cui ai punti precedenti:

Il Comune di Montecreto non ha costituito (né detiene partecipazioni in) altre società o enti che svolgono attività analoghe o similari a quelle svolte da aMo s.p.a. (si precisa, onde fugare equivoci di sorta, che le funzioni assegnate alle agenzie per la mobilità dalla citata legge regionale attengono alla programmazione, regolazione e controllo sui servizi di trasporto pubblico locale e non alla loro gestione ed erogazione). Come risulta dai dati sintetici sopra riepilogati, nei tre esercizi precedenti la società ha conseguito un fatturato medio superiore ad € 1.000.000 e - sebbene aMo sia costituita per la gestione di un servizio di interesse generale (vieppiù, per espresso obbligo di legge) e non si possa dunque applicare il disposto dell'art. 20, comma 2°, lett. e), TUSP - non ha realizzato risultati negativi nell'ultimo quinquennio. Non si ravvisa la necessità di contenimento dei costi di funzionamento della società ai sensi e per gli effetti di cui all'art. 20, comma 2°, lett. f), TUSP.

Azioni da intraprendere:

Non si rilevano azioni da intraprendere

(a): Inserire uno dei progressivi già indicati nelle schede di ricognizione (02.01; 02.02).

(b): Inserire la ragione sociale come indicata nelle schede di ricognizione (02.01; 02.02).

(c): Indicare il tipo di partecipazione distinguendo i casi in cui la società sia partecipata direttamente, indirettamente (tramite altra società/organismo), ovvero in parte direttamente e in parte indirettamente.

(d): Inserire l'attività svolta come indicata nelle schede di ricognizione (02.01; 02.02).

(e): Inserire il numero medio di dipendenti come da nota integrativa al bilancio.

(f): Inserire la voce B9 del Conto economico.

(g): Inserire il risultato d'esercizio al netto delle imposte.



03. REQUISITI TESTO UNICO DELLE SOCIETÀ A PARTECIPAZIONE PUBBLICA

03.02. Condizioni art. 20, co. 2

Compilare una scheda per ciascuna società

Progressivo società partecipata: (a)

Denominazione società partecipata: (b)

Tipo partecipazione: (c)

Attività svolta: (d)

Indicare i seguenti dati con riferimento all'esercizio 2017:

| | |
|---------------------------------------|----------|
| Numero medio dipendenti (e) | 1.040,00 |
| Numero amministratori | 5 |
| di cui nominati dall'Ente | 0 |
| Numero componenti organo di controllo | 5 |
| di cui nominati dall'Ente | 0 |

| | |
|---|---------------|
| Costo del personale (f) | 46.044.456,00 |
| Compensi amministratori | 251.226,00 |
| Compensi componenti organo di controllo | 30.108,00 |

| RISULTATO D'ESERCIZIO (g) | |
|---------------------------|--------------|
| 2019 | 663.985,00 |
| 2018 | 1.020.141,00 |
| 2017 | 1.468.187,00 |
| 2016 | 385.707,00 |
| 2015 | 5.328.615,00 |

| FATTURATO | |
|-----------------|----------------|
| 2019 | 108.629.647,00 |
| 2018 | 109.025.059,00 |
| 2017 | 107.686.990,00 |
| FATTURATO MEDIO | 108.447.232,00 |

Sussistenza delle condizioni di cui all'art. 20, co. 2:

- La partecipazione societaria non rientra in alcuna delle categorie di cui all'art. 4 (art. 20, co. 2, lett. a)
- Società priva di dipendenti o con numero di amministratori superiore a quello dei dipendenti (art. 20, co. 2, lett. b)
- Svolgimento di attività analoghe o similari a quelle svolte da altre società partecipate o da enti pubblici strumentali (art. 20, co. 2, lett. c)

Indicare quali società/enti strumentali:

- Fatturato medio non superiore a 500.000 euro nel triennio precedente (art. 20, co. 2, lett. d e art. 26, co. 12-quinquies)
- Perdite in 4 dei 5 esercizi precedenti (per società che non gestiscono un servizio di interesse generale) (art. 20, co. 2, lett. e)
- Necessità di contenimento dei costi di funzionamento (art. 20, co. 2, lett. f)
- Necessità di aggregazione con altre società aventi ad oggetto le attività consentite all'art. 4 (art. 20, co. 2, lett. g)

Indicare le motivazioni della sussistenza o meno delle condizioni di cui ai punti precedenti:

Il Comune di Montecreto non ha costituito (né detiene partecipazioni in) altre società o enti che svolgono attività analoghe o similari a quelle svolte da SETA. Come risulta dai dati sintetici sopra riepilogati, nei tre esercizi precedenti la società ha conseguito un fatturato medio superiore a € 1.000.000 e non ha realizzato risultati negativi negli ultimi cinque esercizi. Non si ravvisa, oltre alla necessità, nemmeno la possibilità di aggregare SETA ad altre società cui il Comune di Montecreto partecipa, posto che le stesse operano in settori disomogenei. A tal riguardo, si rimarca che SETA è la società risultante dall'aggregazione delle tre preesistenti società di trasporto pubblico locale operanti nei bacini di Modena, Piacenza e Reggio Emilia.

Azioni da intraprendere:

Non si rilevano azioni da intraprendere

(a): Inserire uno dei progressivi già indicati nelle schede di ricognizione (02.01; 02.02).

(b): Inserire la ragione sociale come indicata nelle schede di ricognizione (02.01; 02.02).

(c): Indicare il tipo di partecipazione distinguendo i casi in cui la società sia partecipata direttamente, indirettamente (tramite altra società/organismo), ovvero in parte direttamente e in parte indirettamente.

(d): Inserire l'attività svolta come indicata nelle schede di ricognizione (02.01; 02.02).

(e): Inserire il numero medio di dipendenti come da nota integrativa al bilancio.

(f): Inserire la voce B9 del Conto economico.

(g): Inserire il risultato d'esercizio al netto delle imposte.

.....

03. REQUISITI TESTO UNICO DELLE SOCIETÀ A PARTECIPAZIONE PUBBLICA

03.02. Condizioni art. 20, co. 2

Compilare una scheda per ciascuna società

Progressivo società partecipata: (a)

Denominazione società partecipata: (b)

Tipo partecipazione: (c)

Attività svolta: (d)

Indicare i seguenti dati con riferimento all'esercizio 2017:

| | |
|---------------------------------------|--------|
| Numero medio dipendenti (e) | 597,00 |
| Numero amministratori | 3 |
| di cui nominati dall'Ente | 0 |
| Numero componenti organo di controllo | 5 |
| di cui nominati dall'Ente | 0 |

| | |
|---|---------------|
| Costo del personale (f) | 26.052.400,00 |
| Compensi amministratori | 35.160,00 |
| Compensi componenti organo di controllo | 35.000,00 |

| RISULTATO D'ESERCIZIO (g) | |
|---------------------------|------------|
| 2019 | 88.539,00 |
| 2018 | 538.915,00 |
| 2017 | 309.150,00 |
| 2016 | 457.200,00 |
| 2015 | 184.920,00 |

| FATTURATO | |
|-----------------|---------------|
| 2019 | 60.666.112,00 |
| 2018 | 28.814.053,00 |
| 2017 | 28.384.730,00 |
| FATTURATO MEDIO | 39.288.298,33 |

Sussistenza delle condizioni di cui all'art. 20, co. 2:

- La partecipazione societaria non rientra in alcuna delle categorie di cui all'art. 4 (art. 20, co. 2, lett. a)
- Società priva di dipendenti o con numero di amministratori superiore a quello dei dipendenti (art. 20, co. 2, lett. b)
- Svolgimento di attività analoghe o similari a quelle svolte da altre società partecipate o da enti pubblici strumentali (art. 20, co. 2, lett. c)

Indicare quali società/enti strumentali:

- Fatturato medio non superiore a 500.000 euro nel triennio precedente (art. 20, co. 2, lett. d e art. 26, co. 12-quinquies)
- Perdite in 4 dei 5 esercizi precedenti (per società che non gestiscono un servizio di interesse generale) (art. 20, co. 2, lett. e)
- Necessità di contenimento dei costi di funzionamento (art. 20, co. 2, lett. f)
- Necessità di aggregazione con altre società aventi ad oggetto le attività consentite all'art. 4 (art. 20, co. 2, lett. g)

Indicare le motivazioni della sussistenza o meno delle condizioni di cui ai punti precedenti:

Il Comune di Montecreto non ha costituito (né detiene partecipazioni in) altre società o enti che svolgono attività analoghe o similari a quelle svolte da Lepida. Come risulta dai dati sintetici sopra riepilogati, nei tre esercizi precedenti la società ha conseguito un fatturato medio superiore a € 500.000 e - sebbene Lepida fornisca (anche) servizi di interesse generale e non si possa dunque applicare il disposto dell'art. 20, comma 2°, lett. e), TUSP - non ha realizzato risultati negativi nell'ultimo quinquennio.

Azioni da intraprendere:

Non si rilevano azioni da intraprendere

(a): Inserire uno dei progressivi già indicati nelle schede di ricognizione (02.01; 02.02).
 (b): Inserire la ragione sociale come indicata nelle schede di ricognizione (02.01; 02.02).
 (c): Indicare il tipo di partecipazione distinguendo i casi in cui la società sia partecipata direttamente, indirettamente (tramite altra società/organismo), ovvero in parte direttamente e in parte indirettamente.
 (d): Inserire l'attività svolta come indicata nelle schede di ricognizione (02.01; 02.02).
 (e): Inserire il numero medio di dipendenti come da nota integrativa al bilancio.
 (f): Inserire la voce B9 del Conto economico.
 (g): Inserire il risultato d'esercizio al netto delle imposte.



05. AZIONI DI RAZIONALIZZAZIONE

05.01. Contenimento costi

Compilare una scheda per ciascuna società per la quale si prevedono interventi di contenimento dei costi

Progressivo società partecipata: (a) Quota di partecipazione detenuta: (b)

Denominazione società partecipata: (c)

Tipo partecipazione: (d)

Attività svolta: (e)

Descrivere gli interventi di contenimento programmati:

Indicare le motivazioni:

Indicare le modalità di attuazione:

Indicare i tempi stimati:

Indicare una stima dei risparmi attesi:

(a): Inserire uno dei progressivi già indicati nelle schede di ricognizione (02.01; 02.02).

(b): Inserire la quota complessiva di partecipazione dell'Amministrazione, sommando le quote dirette (02.01 colonna E) e indirette (02.02 colonna G).

(c): Inserire la ragione sociale come indicata nelle schede di ricognizione (02.01; 02.02).

(d): Indicare il tipo di partecipazione distinguendo i casi in cui la società sia partecipata direttamente, indirettamente (tramite altra società/organismo), ovvero in parte direttamente e in parte indirettamente.

(e): Inserire l'attività come indicata nelle schede di ricognizione (02.01; 02.02).

.....

05. AZIONI DI RAZIONALIZZAZIONE

05.02. Cessione/Alienazione quote

Compilare una scheda per ciascuna partecipazione che si intende cedere/alienare

Progressivo società partecipata: (a)

Quota di partecipazione detenuta: (b)

Denominazione società partecipata: (c)

Quota di partecipazione da cedere/alienare: (d)

Tipo partecipazione: (e)

Attività svolta: (f)

Selezionare le motivazioni della scelta:

(g)

In caso di scelta dell'opzione "altro", specificare:

Fornire ulteriori dettagli sulle motivazioni della scelta:

Indicare le modalità di attuazione della cessione/alienazione:

Indicare i tempi stimati per il perfezionamento della cessione/alienazione:

Indicare una stima dei risparmi attesi:

(a): Inserire uno dei progressivi già indicati nelle schede di ricognizione (02.01; 02.02).

(b): Inserire la quota complessiva di partecipazione dell'Amministrazione, sommando le quote dirette (02.01 colonna E) e indirette (02.02 colonna G).

(c): Inserire la ragione sociale come indicata nelle schede di ricognizione (02.01; 02.02).

(d): Inserire la quota di partecipazione che si intende cedere/alienare.

(e): Indicare il tipo di partecipazione distinguendo i casi in cui la società sia partecipata direttamente, indirettamente (tramite altra società/organismo), ovvero in parte direttamente e in parte indirettamente.

(f): Inserire l'attività svolta come indicata nelle schede di ricognizione (02.01; 02.02).

(g): Vedi scheda 06. "Appendice_motivazioni".

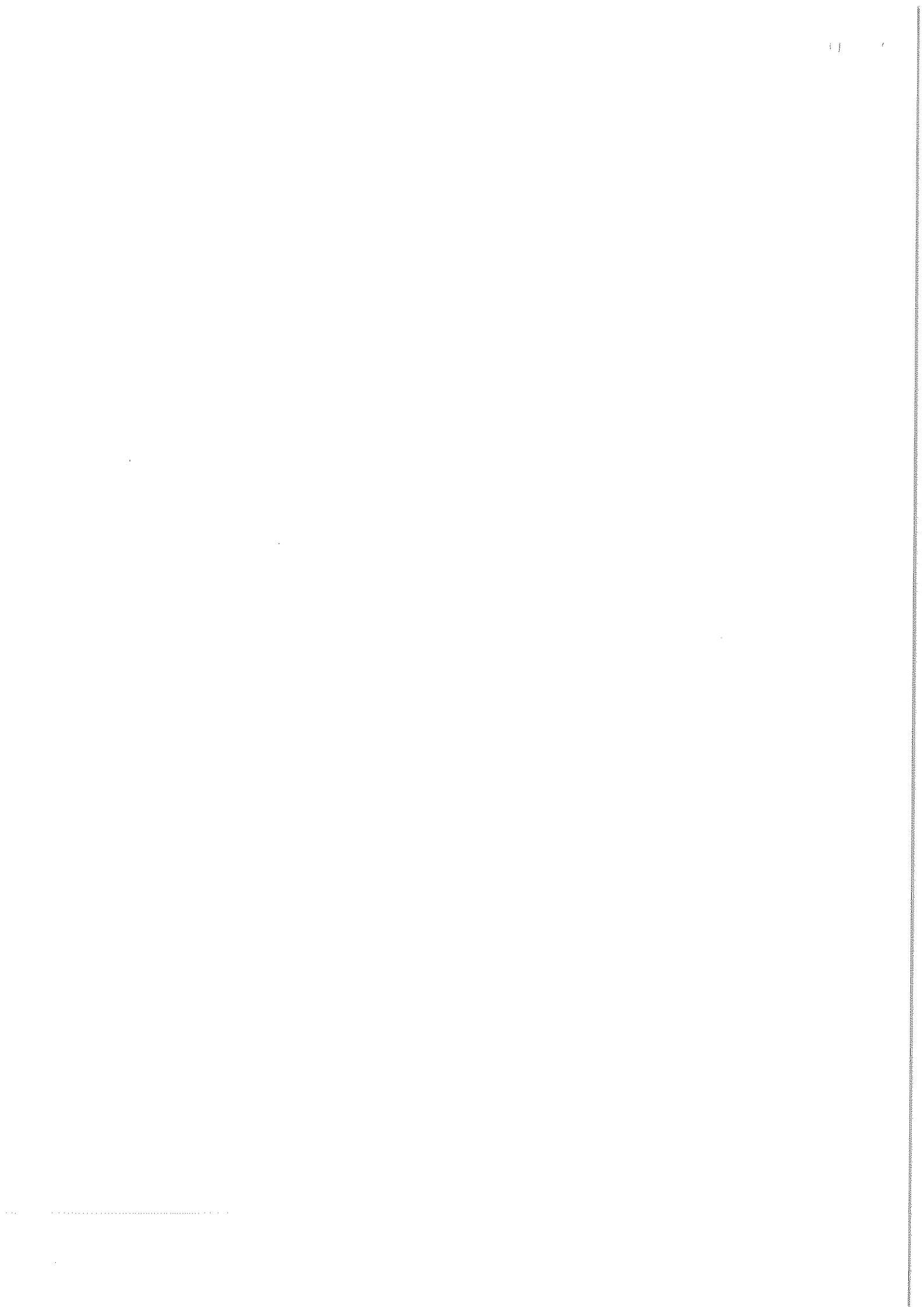

05. AZIONI DI RAZIONALIZZAZIONE

05.04. Fusione/Incorporazione

Compilare una scheda per ciascuna partecipazione che si intende fondere/incorporare

Progressivo società partecipata: (a) Quota di partecipazione detenuta: (b)

Denominazione società partecipata: (c)

Tipo partecipazione: (d)

Attività svolta: (e)

Selezionare le motivazioni della scelta:

(f)

In caso di scelta dell'opzione "altro", specificare:

Fornire ulteriori dettagli sulle motivazioni della scelta:

Indicare le modalità di attuazione dell'operazione straordinaria:

Indicare i tempi stimati per il perfezionamento dell'operazione:

Indicare una stima dei risparmi attesi:

(a): Inserire uno dei progressivi già indicati nelle schede di ricognizione (02.01; 02.02).

(b): Inserire la quota complessiva di partecipazione dell'Amministrazione, sommando le quote dirette (02.01 colonna E) e indirette (02.02 colonna G).

(c): Inserire la ragione sociale come indicata nelle schede di ricognizione (02.01; 02.02).

(d): Indicare il tipo di partecipazione distinguendo i casi in cui la società sia partecipata direttamente, indirettamente (tramite altra società/organismo), ovvero in parte direttamente e in parte indirettamente.

(e): Inserire l'attività come indicata nelle schede di ricognizione (02.01; 02.02).

(f): Vedi scheda 06. "Appendice_motivazioni".

.....

05. AZIONI DI RAZIONALIZZAZIONE

05.05. Riepilogo

| Azione di razionalizzazione | Progressivo | Denominazione società | % Quota di partecipazione | Tempi di realizzazione degli interventi | Risparmi attesi (importo) |
|-----------------------------|-------------|-----------------------|---------------------------|---|---------------------------|
| Contenimento dei costi | | | | | |
| | | | | | |
| | | | | | |
| | | | | | |
| Cessione/Alienazione quote | | | | | |
| | | | | | |
| | | | | | |
| | | | | | |
| Liquidazione | | | | | |
| | | | | | |
| | | | | | |
| | | | | | |
| Fusione/Incorporazione | | | | | |
| | | | | | |
| | | | | | |
| | | | | | |

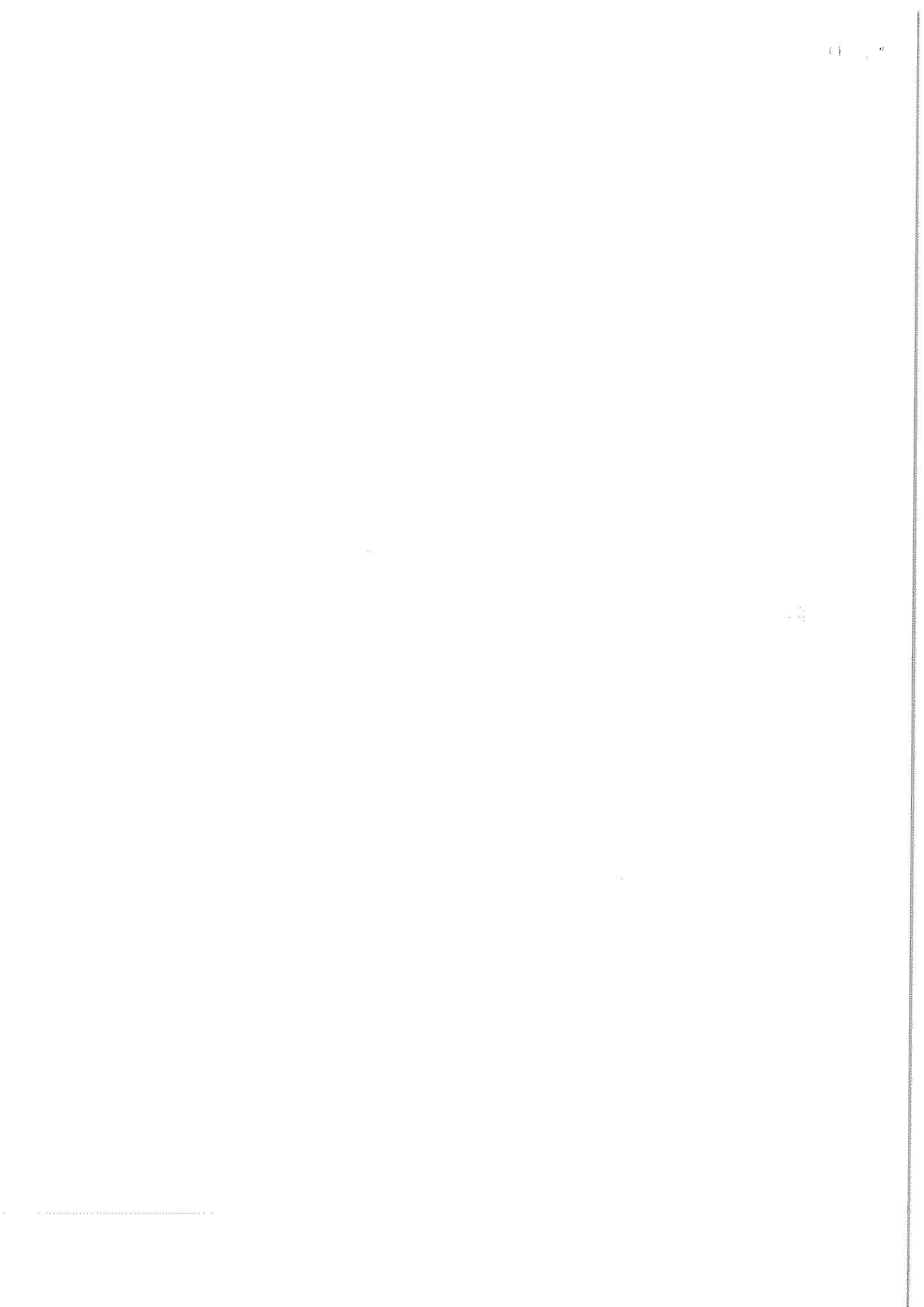

06. ELENCO MOTIVAZIONI SCHEDE 05.02, 05.03 E 05.04

Scheda 05.02: Cessione/Alienazione quote

Nella "cella" relativa alla selezione delle motivazioni della scelta, dal menù a tendina è possibile scegliere tra le seguenti opzioni:

- Internalizzazione delle attività svolte dalla società
- Scelta di gestione del servizio in forma alternativa
- Intervenuta modifica nella gestione/amministrazione della società, non condivisa dall'Ente
- Società inattiva o non più operativa
- Società non indispensabile per il perseguimento delle finalità dell'Ente
- Società composta da soli amministratori o con numero dipendenti inferiore al numero amministratori
- Società con fatturato medio inferiore a 500 mila euro nel triennio precedente
- Perdite reiterate
- Carenza persistente di liquidità
- Società con oggetto analogo o simile ad altri organismi partecipati dall'Ente
- Altro (specificare)

Scheda 05.03: Liquidazione

Nella "cella" relativa alla selezione delle motivazioni della scelta, dal menù a tendina è possibile scegliere tra le seguenti opzioni:

- Internalizzazione delle attività svolte dalla società
- Scelta di gestione del servizio in forma alternativa
- Intervenuta modifica nella gestione/amministrazione della società, non condivisa dall'Ente
- Società inattiva o non più operativa
- Società non indispensabile per il perseguimento delle finalità dell'Ente
- Società composta da soli amministratori o con numero dipendenti inferiore al numero amministratori
- Società con fatturato medio inferiore a 500 mila euro euro nel triennio precedente
- Perdite reiterate
- Carenza persistente di liquidità
- Società con oggetto analogo o simile ad altri organismi partecipati dall'Ente
- Altro (specificare)

Scheda 05.04: Fusione/Incorporazione

Nella "cella" relativa alla selezione delle motivazioni della scelta, dal menù a tendina è possibile scegliere tra le seguenti opzioni:

- Svolgimento di attività complementari o analoghe a quelle coinvolte nel progetto di fusione/incorporazione
- Aggregazione di società di servizi pubblici locali a rilevanza economica
- Riduzione/contenimento dei costi di funzionamento (compresi quelli degli amministratori e organi di revisione interna) o dei costi di produzione di beni e servizi
- Compensazione di eventuali squilibri finanziari e/o economici preesistenti alla fusione/incorporazione
- Realizzazione di economie di scala e di altre sinergie per l'integrazione di fasi consecutive della produzione di beni e servizi e/o migliore utilizzo degli impianti, delle attrezzature e del know how in uso
- Altro (specificare)

.....

.....