

PLANIMETRIA RILIEVO SU ORTOFOTO -
ZONA INTERVENTO GABBIONATA
scala 1:500

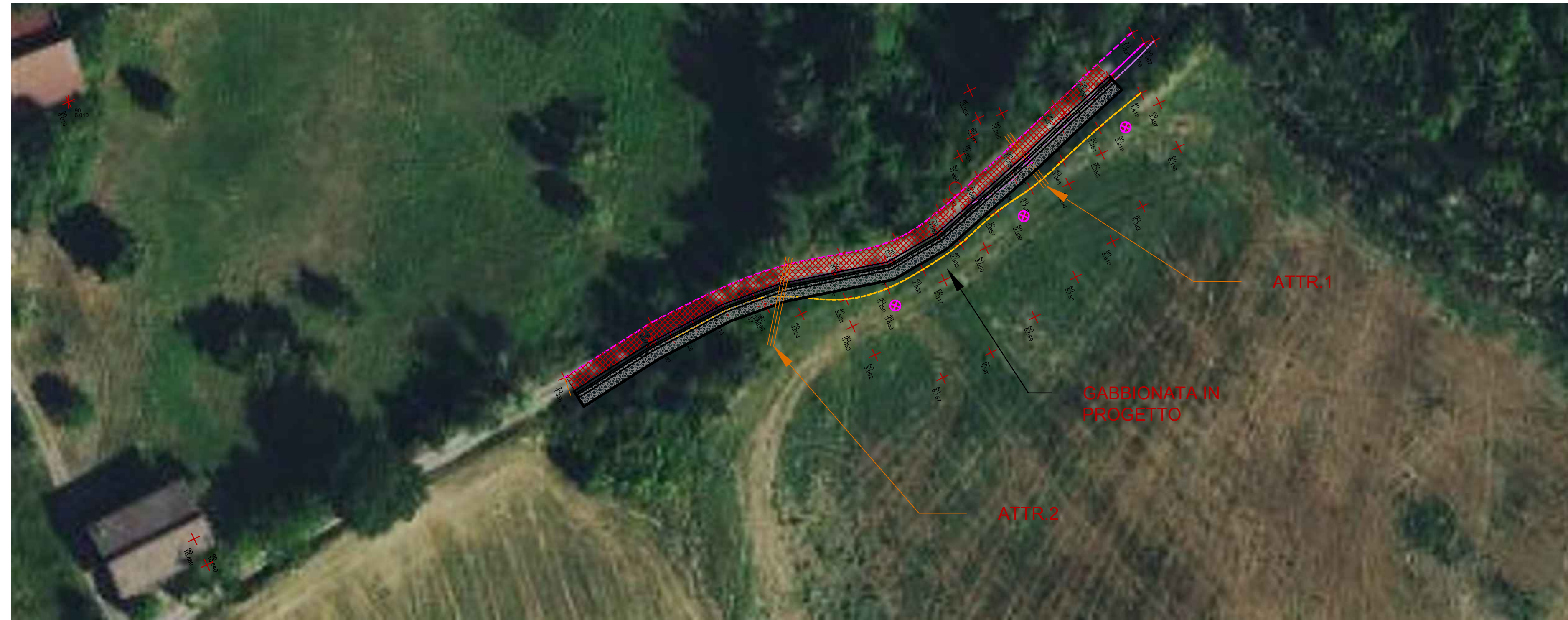

LEGENDA	
	CARREGGIATA VALLE
	CARREGGIATA MONTE
	CIGLIO SCARPATA
	PIEDE SCARPATA
	SONDAGGI
	CUNETTA C.A.
	CADITOIE ESISTENTI
	ATTRAVERSAMENTO ESISTENTE DA DEMOLIRE E RICOSTRUIRE
	ATTRAVERSAMENTO DA REALIZZARE
	REALIZZAZIONE SOLETTA IN C.A. SP.15 cm
	INTERVENTO DI RIFACIMENTO ASFALTATURA DELLA STRADA

PLANIMETRIA RILIEVO SU ORTOFOTO - ZONA INTERVENTO
da METRICA 0 a METRICA 660
scala 1:1000

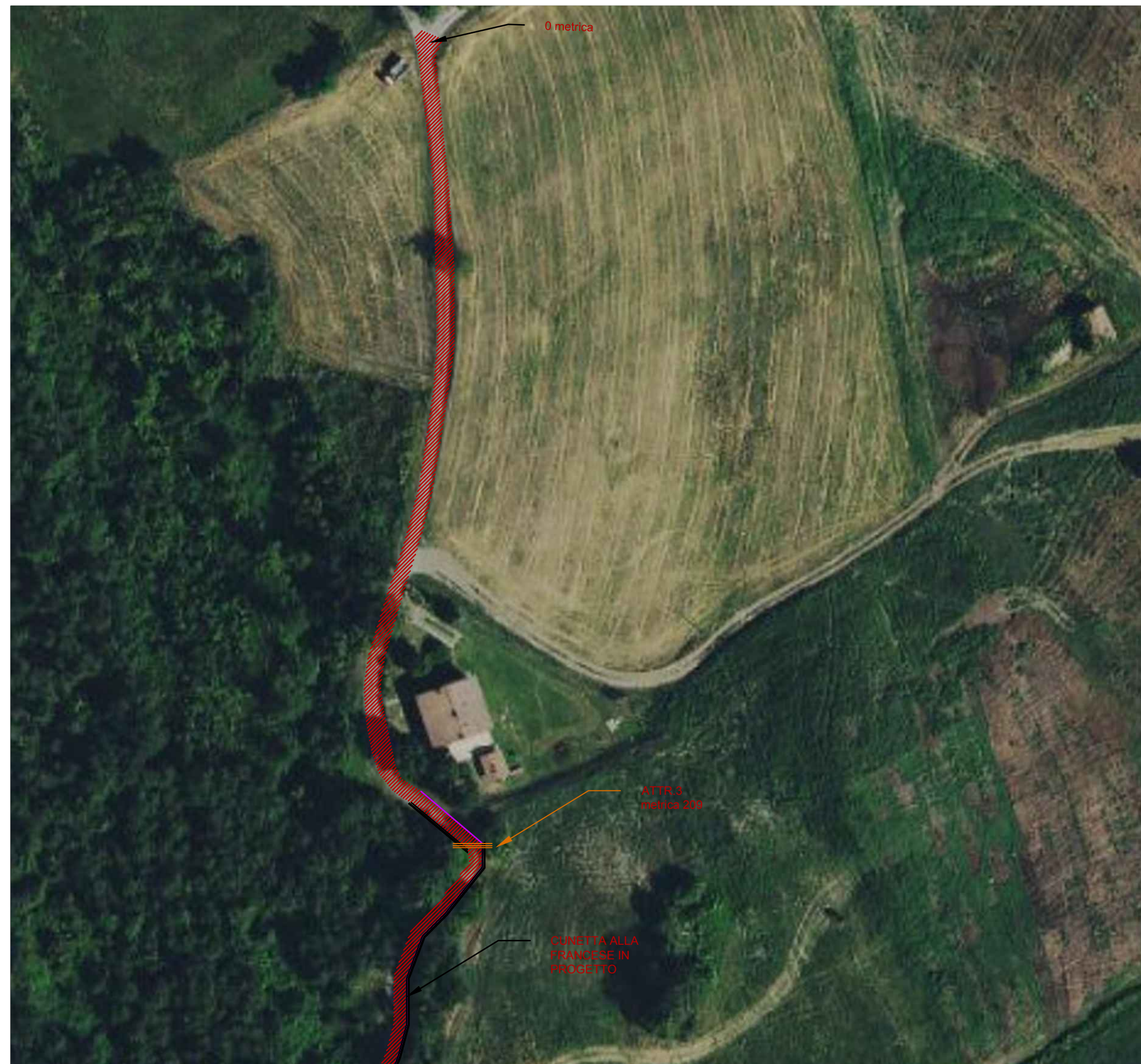

Comune di
Montecreto

RIPRISTINO DELLE SCARPATE, DEL MANTO STRADALE E DEL SISTEMA DI REGIMAZIONE DELLE ACQUE PIOVANE IN VIA CASELLACCE LOC. ROVINELLA A SEGUITO DEGLI ALLAGAMENTI DI MAGGIO 2023 C.U.P. J17H23000850001

PROGETTO DI FATTIBILITA' TECNICO-ECONOMICA / PROGETTO ESECUTIVO

Committente
Comune di Montecreto

Progettista
Ing. Francesco Manelli
Via Montecuccolo, 11
41026 Pavullo nel Frignano (MO)
Tel. 3385420884
E-Mail fmanelli@yahoo.it

Elaborato
A7
Revisione
A

STATO DI PROGETTO:
PLANIMETRIA SU ORTOFOTO

Scala
VARE
Data
09/04/2024

IL RESPONSABILE
DEL PROCEDIMENTO

(Ing. Angela Villa)

IL PROGETTISTA

(Ing. Francesco Manelli)