



**COMUNE DI PIEVEPELAGO**  
**Provincia di Modena**

41027 Pievepelago (MO) – piazza Vittorio Veneto, 16  
c.f. p. I.V.A. 00632850368

tel. 0536.71322 fax 0536.72025  
E-mail: [pievepelago.urb@msw.it](mailto:pievepelago.urb@msw.it)

**AREA TECNICA**

## **ALLEGATO 2**

Alla delibera di Giunta Comunale avente ad oggetto :

**“Approvazione e individuazione delle aree di attesa da utilizzarsi in caso di emergenza di Protezione Civile ”**





44° 12' 30"

4 895 500

10° 37' 00"

1 629 500



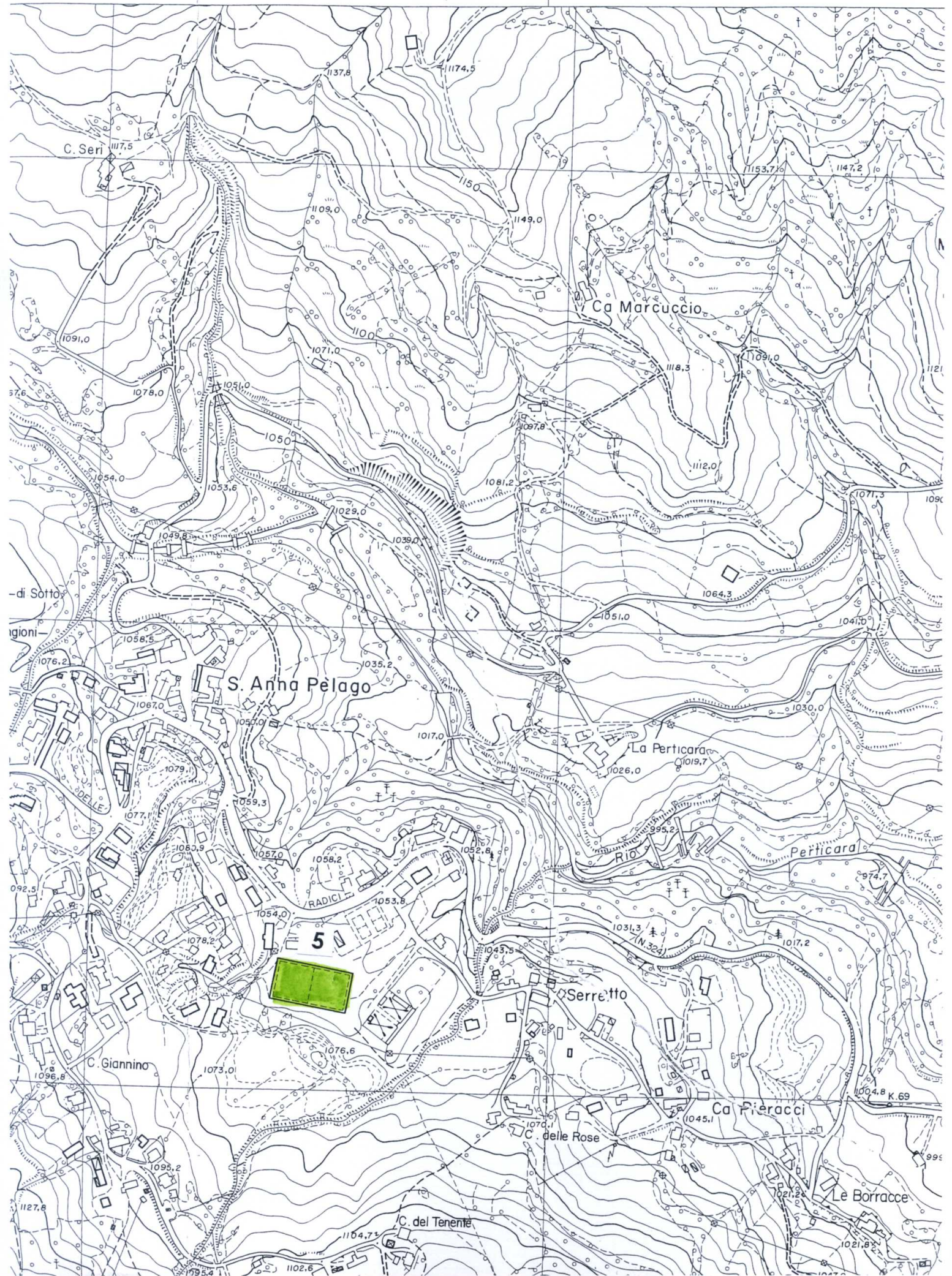



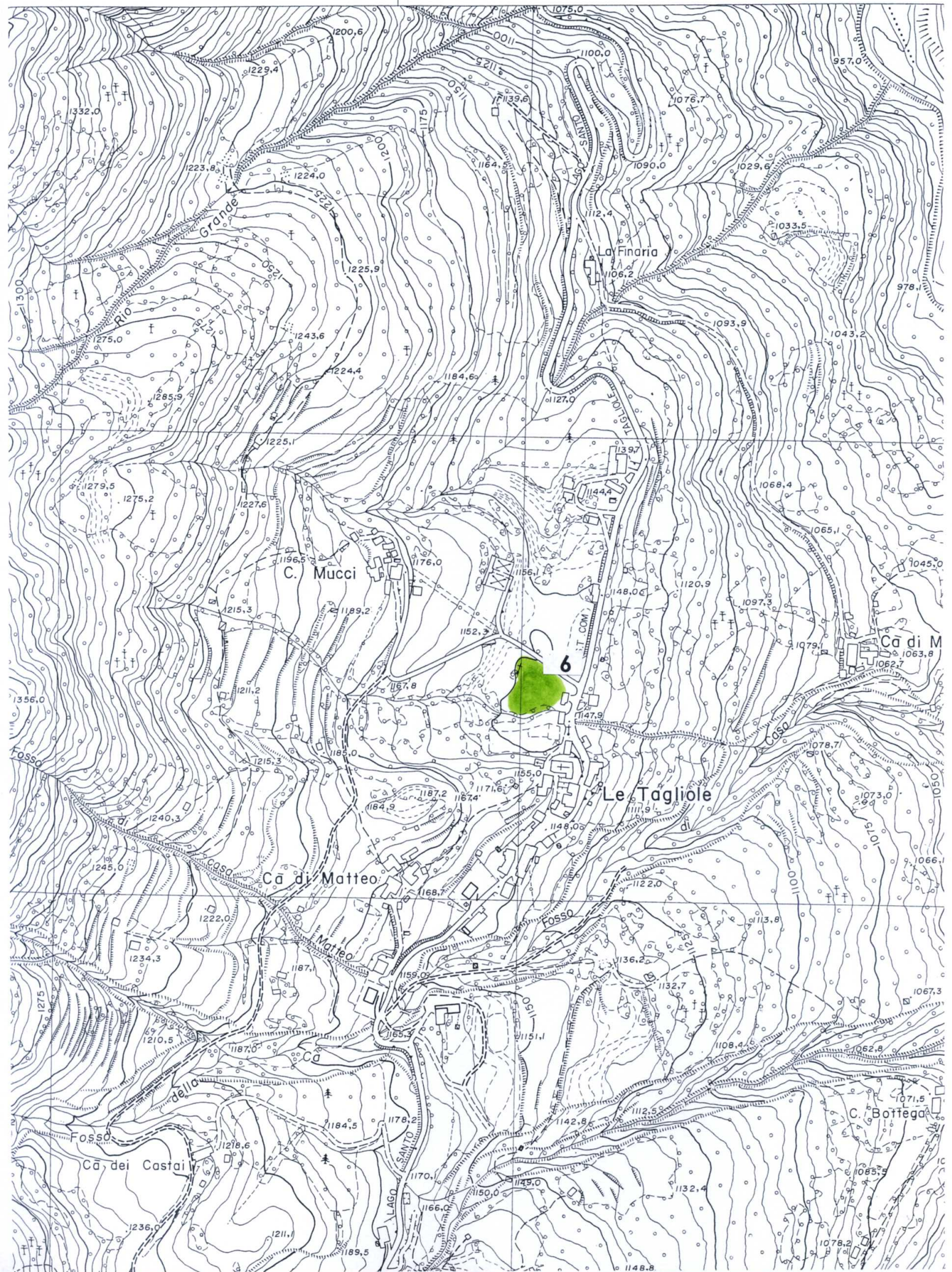



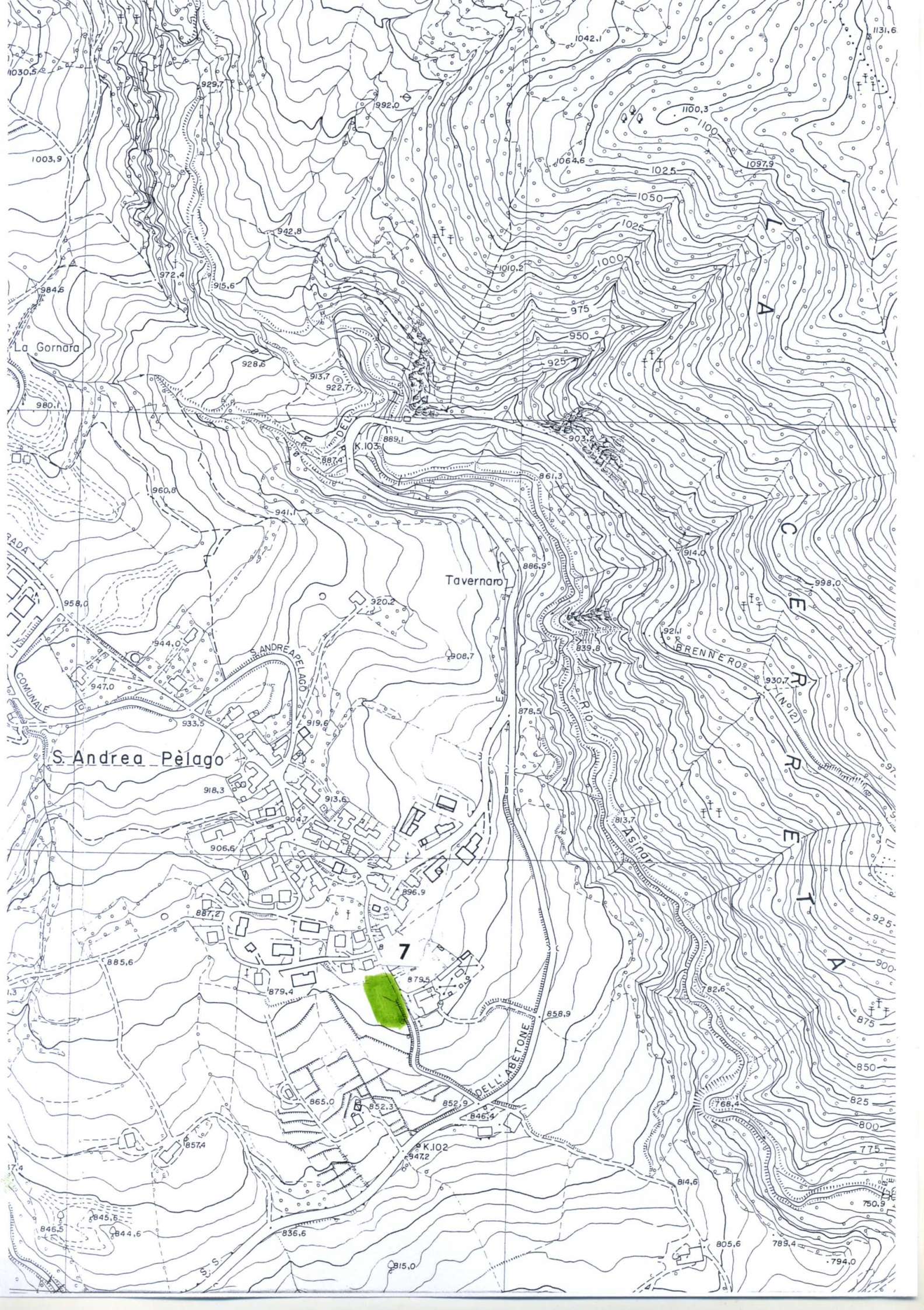





10° 35' 30"



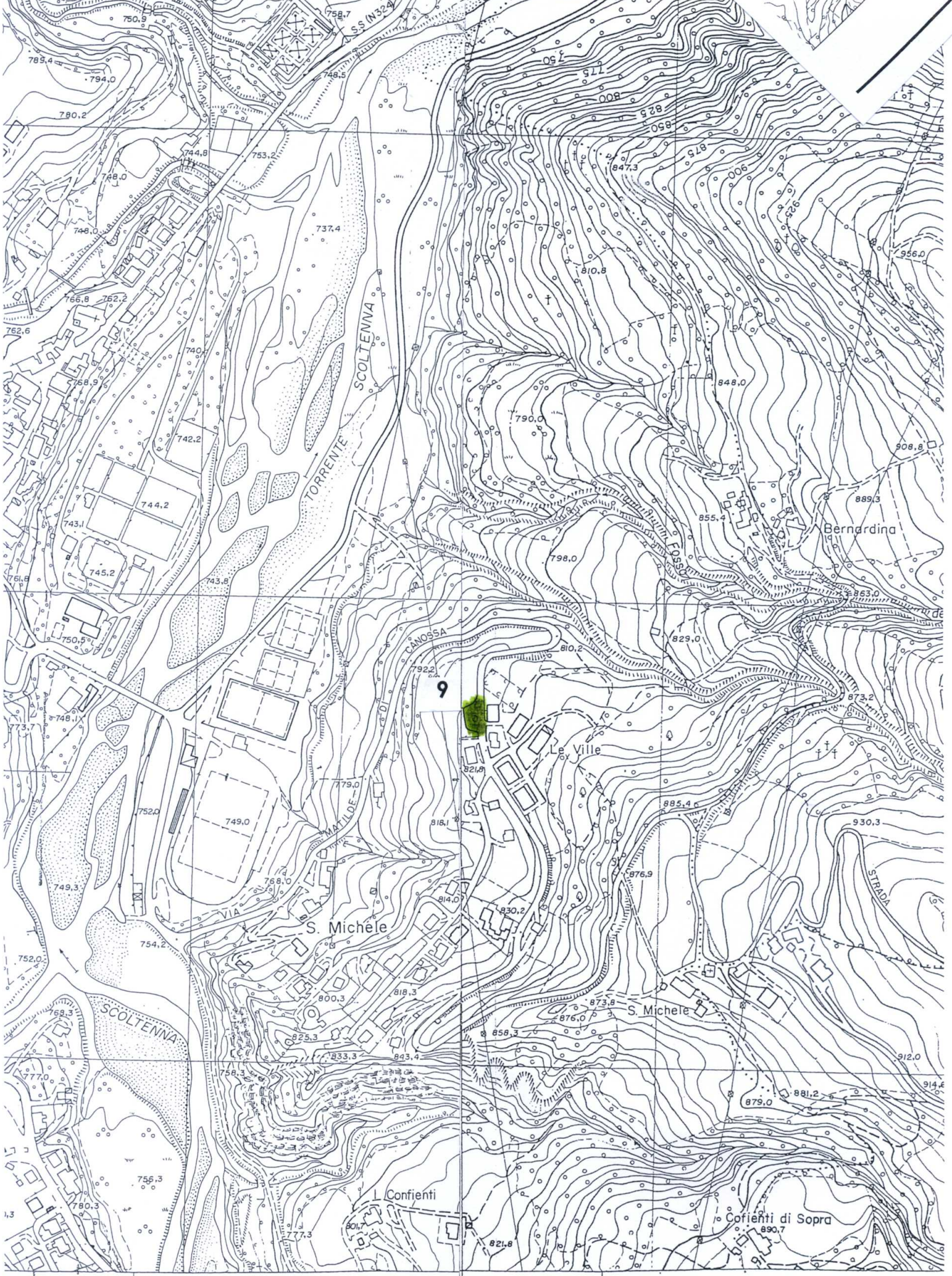

1 629 500

1 630 000