



# COMUNE DI SERRAMAZZONI

(Provincia di Modena)

UNITA' DI PROGETTO – PROGRAMMAZIONE E  
ATTUAZIONE OO.PP

Piazza Torquato Tasso , n. 7 - 41028 SERRAMAZZONI (MO) - Tel. 0536 / 95.22.02 - 95.21.99  
Telefax automatico 0536 / 95.46.65

E-MAIL [ing.mocella@comune.serramazzoni.mo.it](mailto:ing.mocella@comune.serramazzoni.mo.it)

## LOTTO 2

### PLESSO SCOLASTICO DI SAN DALMAZIO SCUOLA PRIMARIA E DELL'INFANZIA



**INDIRIZZO:** Via S. Dalmazio n. 1453, 41028 Serramazzoni

**DATI CATASTALI:** Foglio 56 particella 283

Piani fuori terra n. 3

Volume 6513 m<sup>3</sup>

**MATERIALE STRUTTURALE:** Muratura





Foto 1: ORTOFOTO



Foto 2: MAPPA STABILITA'

Comune di Serramazzoni

Sezione: Foglio: 56 Particella: 283

Protocollo n.

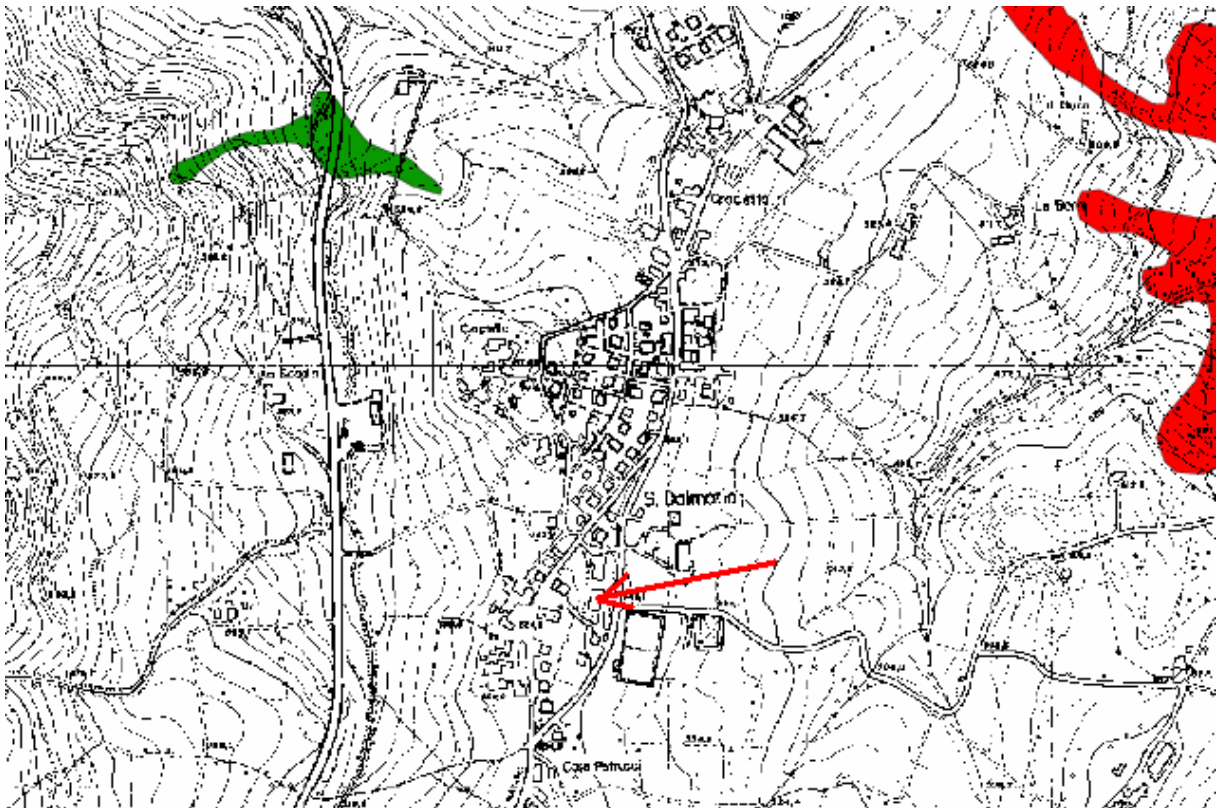
del

Tipo Mappale n. 49341

del 14/02/2003

Dimostrazione grafica dei subalterni

Scala 1 : 500

*Handwritten note:*  
CATASTO FABBRICATI  
UFFICIO PROVINCIALE DI MODENA  
25/06/03

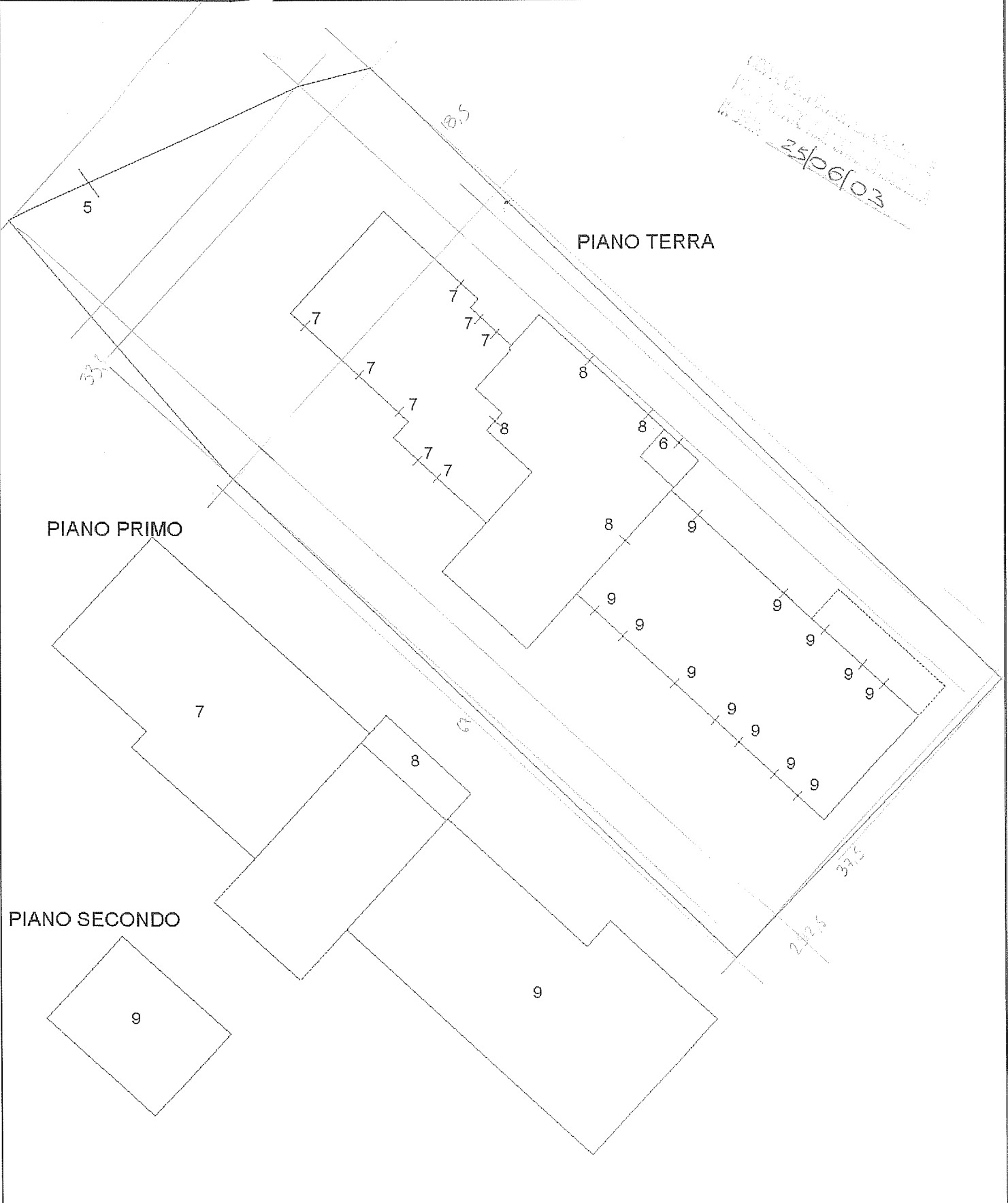

Identificativi Catastali:

Sezione:  
Foglio: 56  
Particella: 283  
Subalterno: 7

Scheda n. 1      Scala 1:200

## PIANO TERRA

H:3.15ml

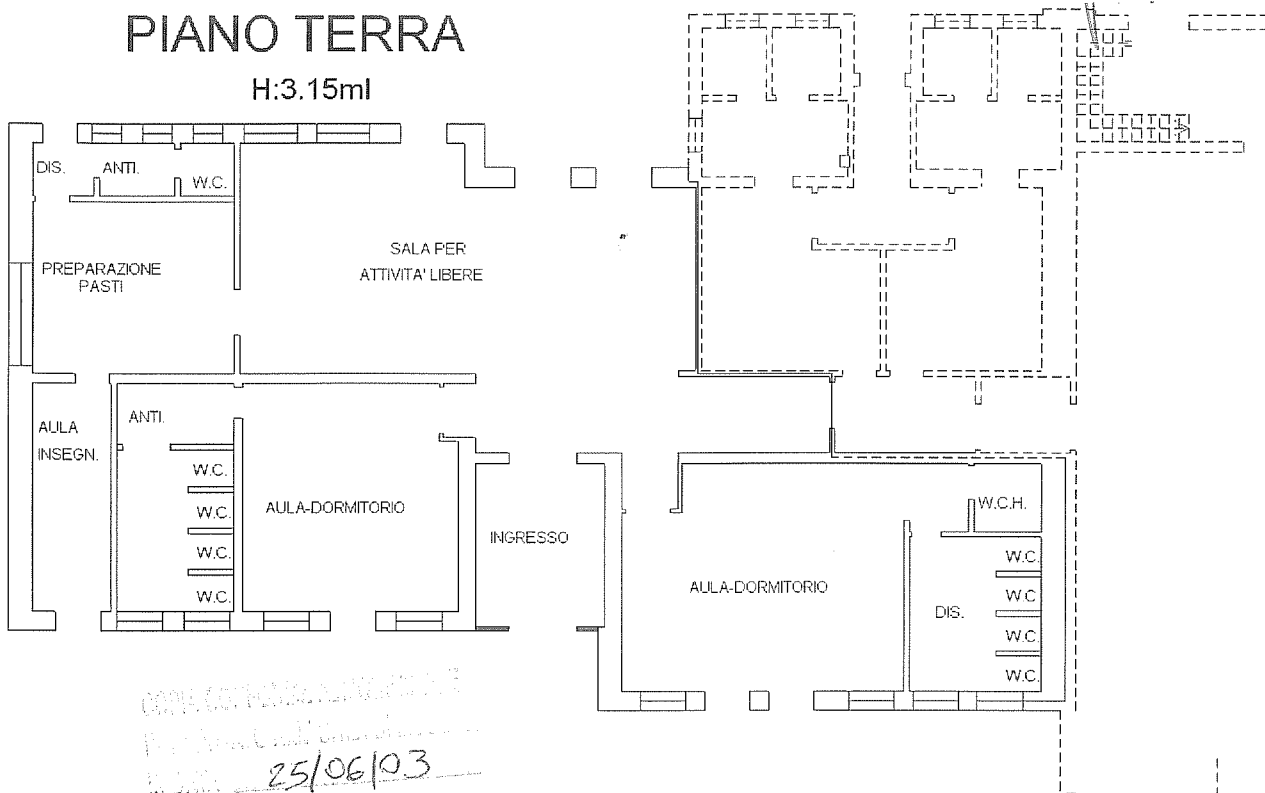

## PIANO SOTTOTETTO



**Agenzia del Territorio  
CATASTO FABBRICATI  
Ufficio Provinciale di  
Modena**

Dichiarazione protocollo n. \_\_\_\_\_ del \_\_\_\_\_  
Planimetria di u.i.u. in Comune di Serramazzone  
Via San Dalmazio

civ. SNC

Identificativi Catastali:

Sezione:

Foglio: 56

Particella: 283

Subalterno: 8

Scheda n. 1

Scala 1:200

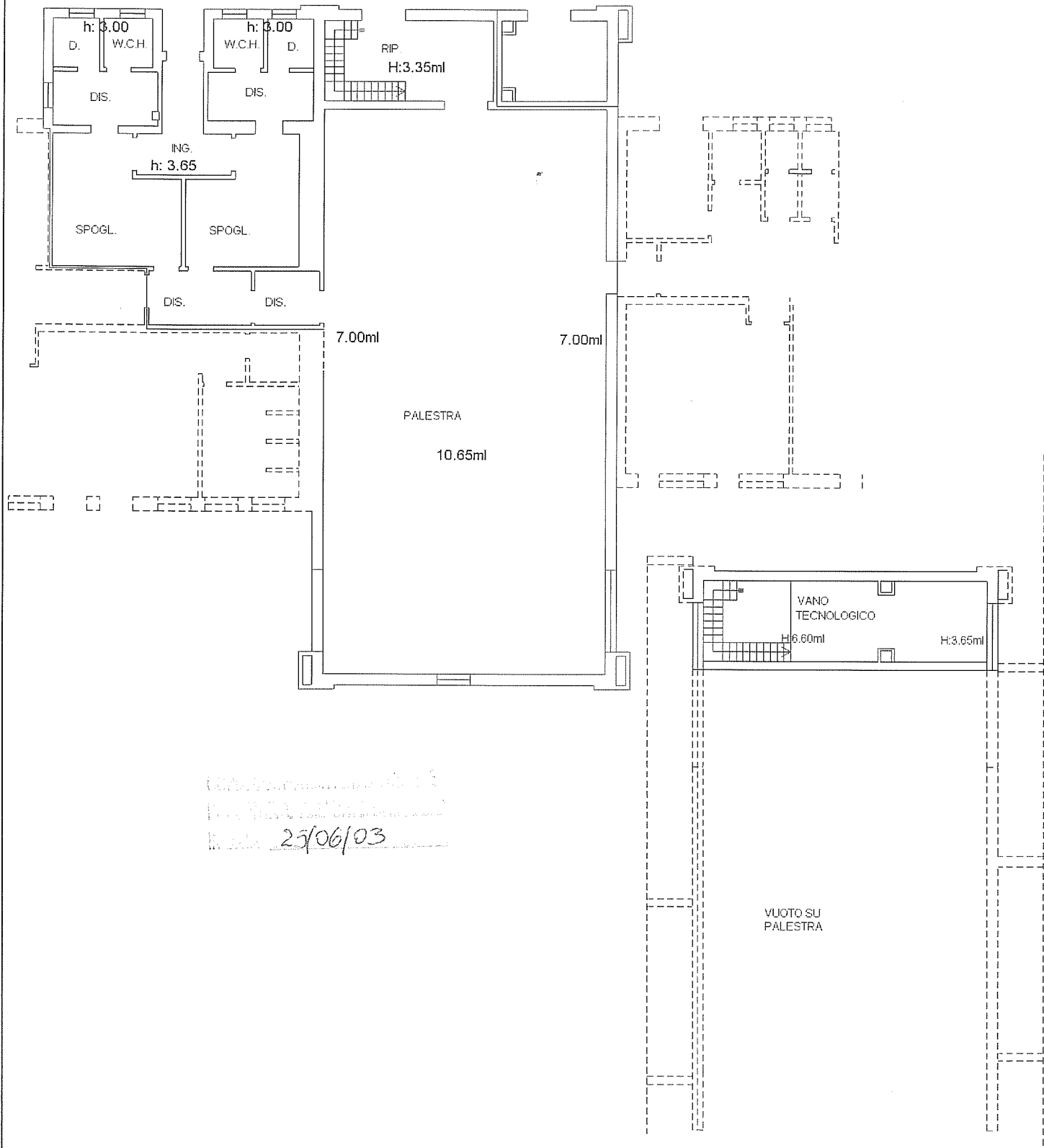

*Progettato e redatto da  
Arch. [illegibile]  
data 25/06/03*

**PIANO PRIMO**

Identificativi Catastali:

Sezione:  
Foglio: 56  
Particella: 283  
Subalterno: 9

Scheda n. 1

Scala 1:200

## PIANO TERRA

H:3.30ml

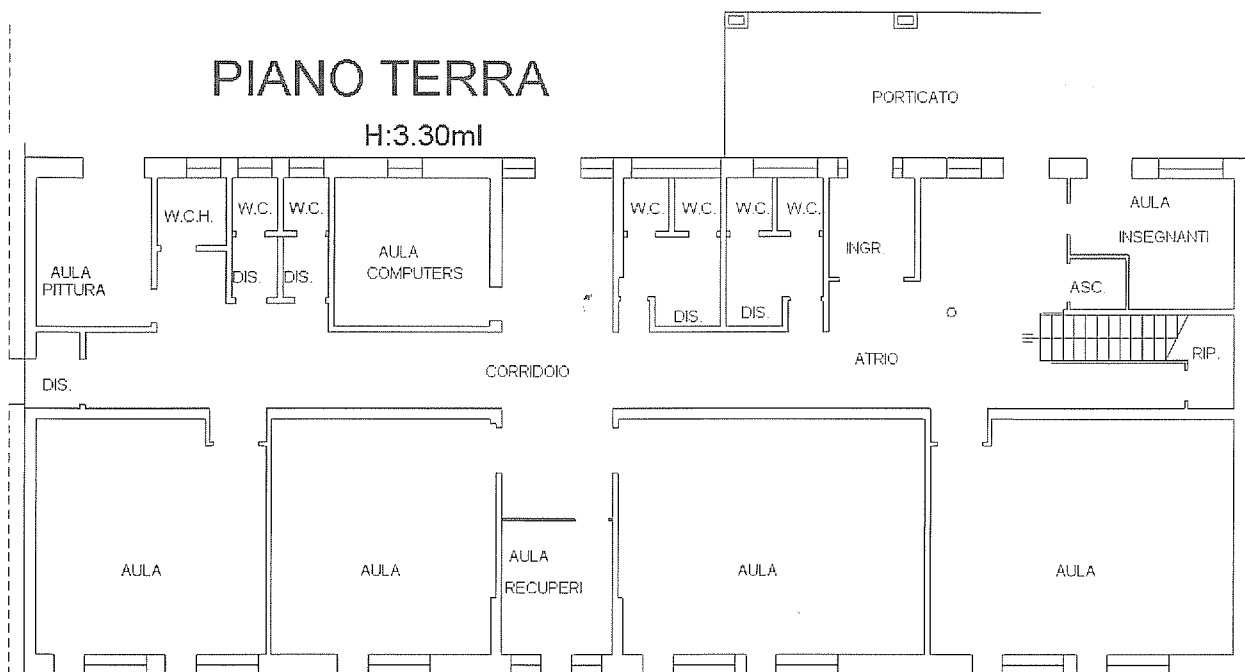

## PIANO SECONDO

*Handwritten notes:*  
...  
...  
25/06/03

## PIANO PRIMO

H:3.47ml

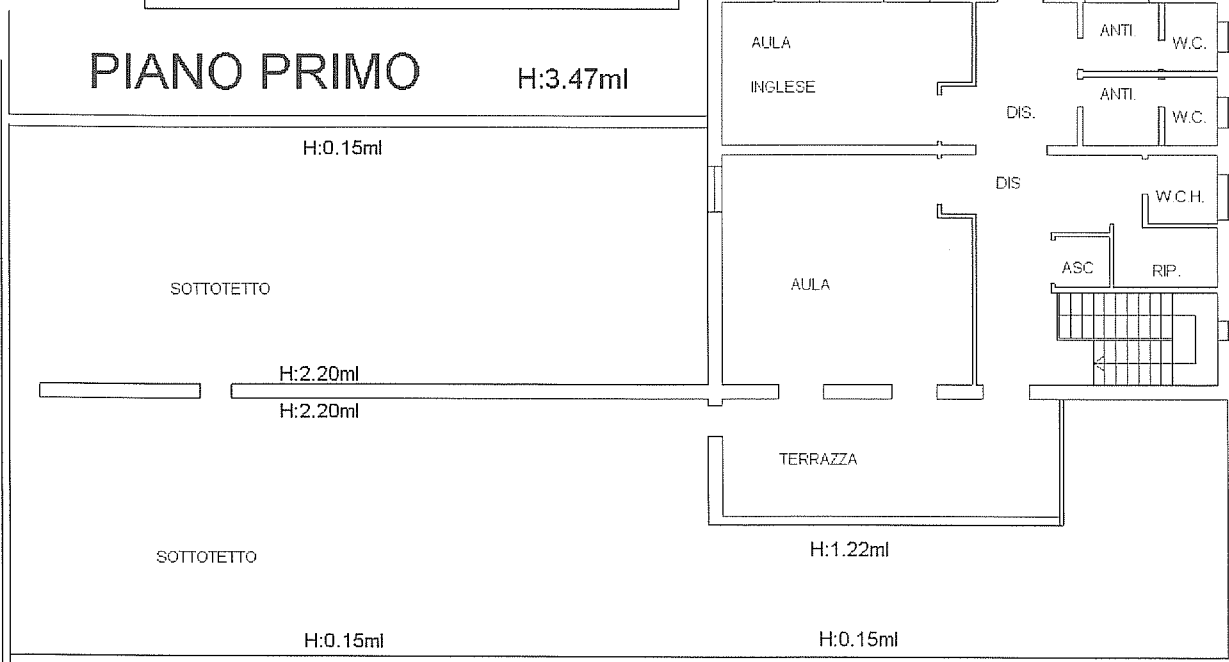



## Documentazione disponibile

### 2 - PLESSO SCOLASTICO SAN DALMAZIO

*a) Tipologia strutturale: parte in muratura e parte in cemento armato  
Ristrutturazione ed ampliamento realizzati nell'anno 1999  
Elaborati grafici e documentazione (PA0106):*

- *Relazione tecnica illustrativa*
- *Planimetria di rilievo*
- *Piante stato attuale*
- *Prospetti e sezioni stato attuale*
- *Planimetria di progetto*
- *Schema fognature*
- *Pianta piano terra quote*
- *Pianta piano terra rif. pav., sanitari e infissi*
- *Pianta piano terra – fognature*
- *Pianta piano primo rif. Pav., sanitari e infissi*
- *Pianta copertura*
- *Sezioni*
- *Prospetti*
- *Particolari costruttivi*
- *Abaco infissi*
- *Capitolato prestazionale-termoidraulica*
- *Relazione tecnica L.10/91*
- *Specifiche tecniche-termoidraulica*
- *Tavola impianto di riscaldamento*
- *Tavola impianto idrico-sanitario*
- *Tavola impianto di termoventilazione*
- *Tavola impianto antincendio, reti esterne lay-out centrale*
- *Specifiche tecniche componenti-impianto elettrico*
- *Capitolato prestazionale opere elettriche*
- *Relazione scariche atmosferiche*
- *Schema impianto antenna centralizzato*
- *Legenda simboli grafici impianto elettrico*
- *Schemi quadri elettrici*
- *Pianta impianti speciali e meccanici*
- *Pianta piano primo impianto elettrico*
- *Pianta piano terra impianto elettrico*
- *Planimetria sistemazioni esterne*
- *Esecutivo c.a primo solaio e copertura*
- *Collaudo statico dell'ampliamento Pratica n.19724 del 22.3.99 prot. 2067*

*Perizia di variante n. 1 – anno 2000*

*Elaborati grafici*

- *Relazione tecnica*
- *Planimetria di rilievo*
- *Planimetria di progetto*
- *Schema fognature*
- *Pianta piano terra*
- *Planimetria muri di sostegno*

- 
- *Muro di sostegno laterale*
  - *Muro di sostegno lato strada provinciale*
  - *Impianto illuminazione esterna*
- 

*b) Realizzazione scala di sicurezza in struttura metallica anno 2000*

---

- *relazione illustrativa*
  - *Tavola particolari costruttivi*
  - *Relazione di calcolo*
  - *Sezioni*
  - *Prospetti*
  - *Scala e solaio di copertura*
  - *Rinforzo esterno porticato*
  - *Rinforzo interno porticato*
  - *Rinforzo solaio*
  - *Planimetria muri sostegno*
  - *Muro di sostegno laterale*
  - *Muro di sostegno lato strada provinciale*
  - *Relazione geologica – geotecnica*
- 

